

5. 資料及びデ - タ

5 - 1. 管理運営関係

5 - 1 - 1. 管理・運営組織

平成17年3月31日現在

学部

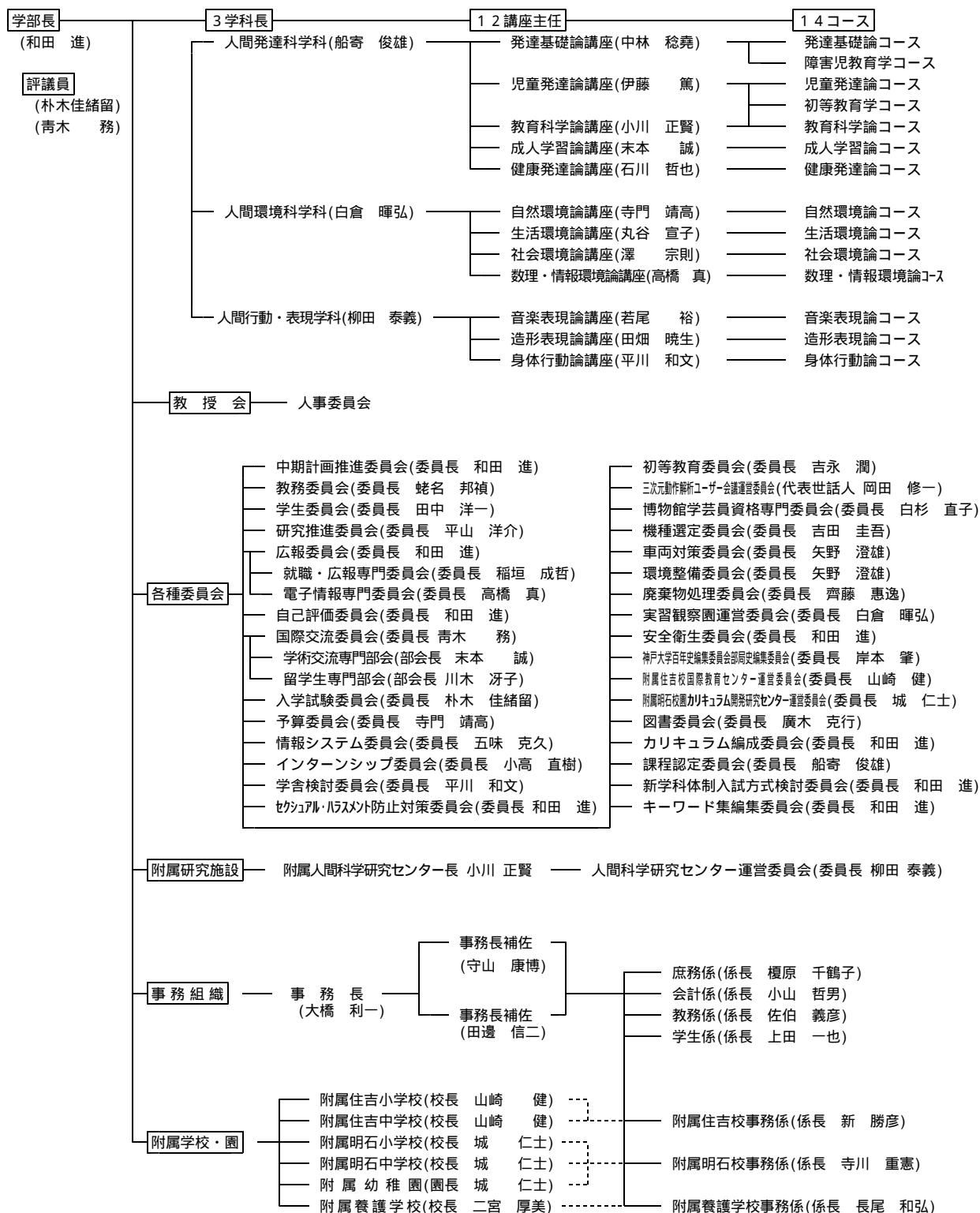

研究科

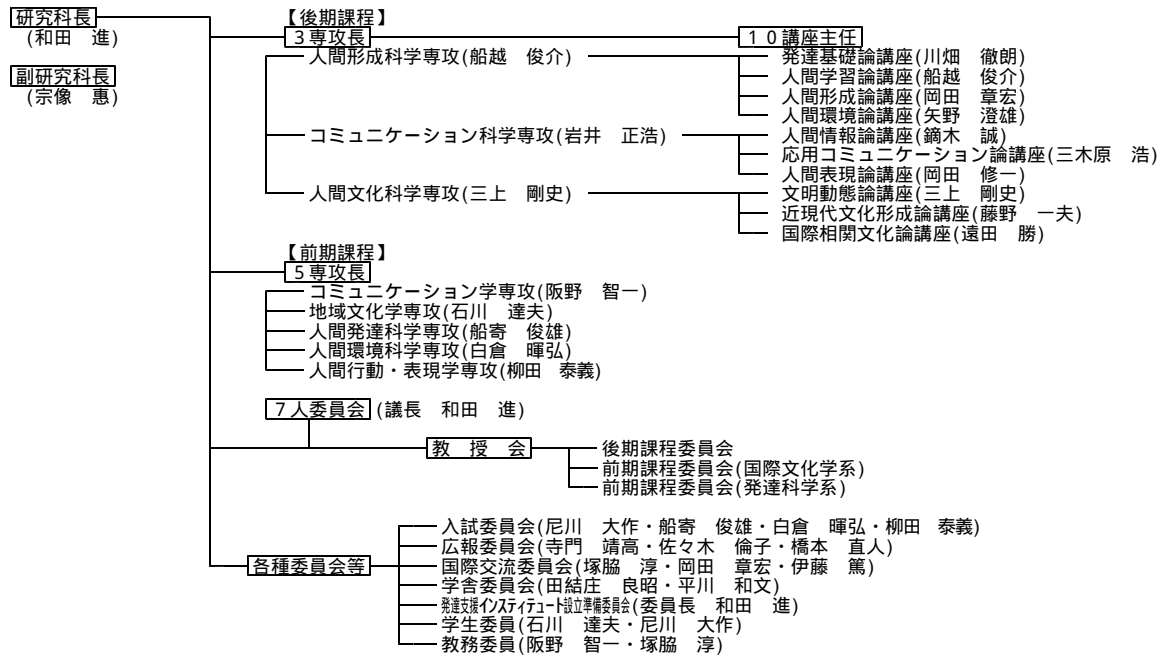

5 - 1 - 2 . 教職員数

(5月1日現在)

学部																	(5月1日現在)															
区分	教授			助教授			講師			助手			小計			事務職員			技術職員			非常勤職員			小計			合計				
	男	女	計	男	女	計	男	女	計	男	女	計	男	女	計	男	女	計	男	女	計	男	女	計	男	女	計	男	女	計	男	女
平成16年度	51	6	57	33	6	39	7	3	10	1	1	2	91	16	107	12	2	14	1	1	2	14	16	30	15	16	31	106	32	138		
平成15年度	51	5	56	32	7	39	10	3	13	1	1	2	93	16	109	11	2	13	1	1	2	10	12	22	14	12	26	107	28	135		
平成14年度	43	5	48	38	6	44	9	2	11	2	1	3	92	14	106	10	3	13	1	1	2	9	10	19	12	12	24	104	26	130		
平成13年度	45	4	49	40	5	45	8	1	9	2	2	4	95	10	105	13	4	17	2	1	3	1	10	11	16	15	31	111	25	136		

大学院																																	
区分	教授			助教授			講師			助手			小計			事務職員			技術職員			非常勤職員			小計			合計					
	男	女	計	男	女	計	男	女	計	男	女	計	男	女	計	男	女	計	男	女	計	男	女	計	男	女	計	男	女	計			
平成16年度		1	1	1	1	2			0	1	1	2	2	1	3																2	1	3
平成15年度		1	1	1	1	2			0	1	1	2	2	1	3																2	1	3
平成14年度		1	1	1	1	2			0	1	1	2	2	1	3																2	1	3
平成13年度		1	1	1	1	2			0	1	1	2	2	1	3																2	1	3

附属住吉校																				
区分	教諭						小計	事務職員	技術職員	非常勤職員	合計									
	小学校			中学校																
	男	女	計	男	女	計	男	女	計	男	女	計	男	女	計	男	女	計		
平成16年度	21	8	29	18	8	26	39	16	55	1	1	2	2	2	4	5	5	10	24	64
平成15年度	21	8	29	20	6	26	41	14	55	1	1	2	2	2	4	5	5	10	22	64
平成14年度	21	8	29	20	6	26	41	14	55	1	1	2	2	2	4	5	5	10	22	64
平成13年度	21	8	29	20	6	26	41	14	55	1	1	2	2	2	4	5	5	10	22	64

附属明石校園																								
区分	教諭						小計	事務職員	技術職員	非常勤職員	合計													
	小学校		中学校		幼稚園																			
	男	女	計	男	女	計	男	女	計	男	女	計	男	女	計	男	女	計						
平成16年度	12	5	17	13	4	17	1	5	6	26	14	40	2	1	3	1	2	3	5	5	10	29	22	51
平成15年度	12	5	17	13	4	17	1	5	6	26	14	40	2	1	3	1	2	3	5	5	10	29	22	51
平成14年度	13	4	17	13	4	17	1	5	6	27	13	40	1	1	2	2	1	3	4	4	8	29	20	49
平成13年度	13	4	17	13	4	17	6	6	12	14	40	54	3	1	4	1	2	3	4	4	8	30	21	51

附属養護学校																
区分	教諭			事務職員			技術職員			非常勤職員			合計			
	男	女	計	男	女	計	男	女	計	男	女	計	男	女	計	
平成16年度	13	15	28	2	2	4	1	1	2	4	4	8	16	20	36	
平成15年度	13	15	28	2	2	4	1	1	2	4	4	8	16	20	36	
平成14年度	12	16	28	2	2	4	1	1	2	4	4	8	15	21	36	
平成13年度	12	15	27	2	2	4	1	1	2	4	4	8	15	20	35	

総計																														
区分	教授			助教授			講師			助手			小計			教諭			事務職員			技術職員			非常勤職員			合計		
	男	女	計	男	女	計	男	女	計	男	女	計	男	女	計	男	女	計	男	女	計	男	女	計	男	女	計	男	女	計
平成16年度	51	7	58	34	6	40	7	3	10	1	1	2	93	17	110	78	45	123	17	4	21	3	5	8	2	28	30	193	99	292
平成15年度	51	6	57	33	7	40	10	3	13	1	1	2	95	17	112	80	43	123	16	4	20	3	5	8	2	24	26	196	93	289
平成14年度	43	6	49	39	6	45	9	2	11	3	1	4	94	15	109	80	43	123	14	5	19	3	5	8	1	22	23	192	90	282
平成13年度	45	5	50	41	5	46	8	1	9	3	0	3	97	11	108	79	43	122	19	6	25	4	6	10	1	23	24	200	89	289

非常勤講師																														
区分	学部			附属住吉校						附属明石校						養護学校		合計												
				小学校			中学校			小学校			中学校			幼稚園														
	男	女	計	男	女	計	男	女	計	男	女	計	男	女	計	男	女	計	男	女	計									
平成16年度	64	22	86	1	3	4	2	3	5	3	6	9	0	1	1	1	3	4	0	2	2	1	6	7	1	3	4	69	37	106
平成15年度	70	15	85	1	2	3	2	3	5	3	5	8	0	1	1	1	3	4	0	2	2	1	6	7	0	2	2	74	28	102
平成14年度	95	18	113	1	4	5	1	3	4	2	7	9	0	1	1	1	2	3	0	2	2	1	5	6	0	1	1	98	31	129
平成13年度	94	18	112	1	3	4	2	2	4	3	5	8	0	2	2	1	2	3	1	2	3	2	6	8	0	1	1	99	30	129

5 - 1 - 3 . 教育研究施設

土地・建物

(単位：m²・棟)

区 分	摘 要	土 地	建物棟数及び延面積		備 考
			棟 数	延 面 積	
学 部 実 習 観 察 園 小 計		45,863	18	25,084	
		1,948	2	289	
		47,811	20	25,373	
附 属 住 吉 小 学 校 附 属 住 吉 中 学 校 附 属 住 吉 校 管 理 棟 小 計			5	5,345	
		29,185	5	4,638	
			1	831	
		29,185	11	10,814	
附 属 明 石 小 学 校 附 属 明 石 中 学 校 附 属 幼 稚 園 小 計			3	4,061	
		33,772	6	4,233	
			4	1,251	
		33,772	13	9,545	
附 属 養 護 学 校 小 計		16,652	9	3,650	
		16,652	9	3,650	
合 計		127,420	53	49,382	

建物の内訳

(1) 学部・実習観察園 (延 25,373 m²)

(単位：m²)

建 物 名 称	構 造	面 積	建 築 年	建 物 名 称	構 造	面 積	建 築 年
本 館 A 棟	R - 7	11,383	S . 4 3	門 衛 所 ・ 車 庫	R - 1	120	S . 4 3
教 室 棟 B 棟	R - 2	2,138	S . 4 3	運 動 場 附 属 施 設	R - 1	144	S . 4 3
研 究 棟 C 棟	R - 2	1,094	S . 4 3	ボ イ ラ ー 室	R - 1	120	S . 4 3
研 究 棟 D 棟	R - 2	607	S . 4 3	プ ール 附 属 施 設	B - 1	42	S . 4 5
講 義 棟 E 棟	R - 4	830	S . 5 2	プ ール 機 械 室	B - 1	20	S . 4 5
講 義 棟 F 棟	R - 5	3,754	S . 5 7	ポ ン プ 室	R - 1	48	S . 5 7
研 究 棟 G 棟	R - 5	2,989	H . 6	渡 廊 下	R	133	S . 4 3
食 堂	R - 1	378	S . 4 3	連 絡 通 路	R	74	S . 4 3
体 育 館	R - 1	1,175	S . 4 3	管 理 棟	R - 2	148	S . 6 0
薬 品 庫	R - 1	35	S . 4 7	温 室		141	S . 5 9

(2) 附属住吉校 (延 10,814 m²)

(単位：m²)

建 物 名 称	構 造	面 積	建 築 年	建 物 名 称	構 造	面 積	建 築 年
小 学 校 校 舎	R - 3	4,425	S . 4 5	中 学 校 校 舎	R - 4	3,709	S . 4 4
小 学 校 体 育 館	S - 1	730	S . 4 5	ボ イ ラ ー 室	R - 1	80	S . 4 3
プ ール 附 属 施 設	B - 1	96	S . 6 0	中 学 校 体 育 館	S - 1	695	S . 4 5
小 学 校 器 具 庫	B - 1	85	H . 3	中 学 校 器 具 庫	B - 1	80	H . 3
う さ ぎ 小 屋	S - 1	9	H . 1 1	中 学 校 渡 廊 下	S - 1	74	S . 5 7
小 中 学 管 理 棟	R - 4	831	S . 5 5				

(3) 附属明石校園 (延 9,545 m²)(単位: m²)

建物名称	構造	面積	建築年	建物名称	構造	面積	建築年
小学校校舎	R - 2	2,139	S . 1 2	プール附属施設	B - 1	13	S . 3 7
小学校校舎	R - 3	1,222	S . 4 7	ポンプ室	B - 1	8	S . 4 3
小学校体育館	S - 1	700	S . 4 7	幼稚園園舎	R - 1	1,037	S . 4 3
中学校校舎	R - 4	3,152	S . 4 3	幼稚園保護室	R - 1	49	S . 4 3
中学校体育館	S - 2	860	S . 4 3	園舎渡廊下	R - 1	150	S . 4 3
中学校器具庫	S - 1	116	H . 8	鳥小屋	S - 1	15	S . 5 2
第二会議室	R - 1	84	S . 4 3				

(4) 附属養護学校 (延 3,650 m²)(単位: m²)

建物名称	構造	面積	建築年	建物名称	構造	面積	建築年
本館北棟	R - 2	1,924	S . 4 6	車庫	B - 1	70	S . 4 7
本館南棟	R - 1	464	S . 4 6	プール附属設	W - 1	34	S . 4 8
体育館	S - 1	494	S . 4 6	ポンプ室	B - 1	26	S . 4 6
渡廊下	S - 1	164	S . 4 6	ポンプ室	B - 1	8	S . 4 6
生活訓練施設	W - 2	466	H . 5				

体育施設等

区分	施設の内訳					備考
	運動場	テニスコート	体育館	プール	食堂	
学部	面 1	面 4	棟 1	基 1	席 138	プール 25m×6コ-ス
附属住吉校	面 1	面 1	棟 2	基 2	席 0	プール 25m×15m・12.5m×8m
附属明石校園	面 2	面 4	棟 2	基 2	席 0	プール 25m×13m・20m×7.5m
附属養護学校	面 1	面 0	棟 1	基 2	席 0	プール 25m×7m・10m×5m

車両用施設の現状

学部	駐車場 (構内通路等を利用)	60台分
	駐輪場 (グラウンド西側)	300台分
	夜間専用駐輪場 (研究棟C棟西側)	42台分
附属住吉校	駐車場 (構内通路等を利用)	28台分
附属明石校園	駐車場 (構内通路等を利用)	30台分
附属養護学校	駐車場 (車庫及び構内通路等)	17台分
	駐輪場 (本館北棟西側等)	28台分

5 - 1 - 4 . 教育研究施設の整備状況

学部

年 度	整 備 内 容
平成16年度	<ul style="list-style-type: none"> ・ヒューマン・コミュニティ創成研究センター研究拠点整備 ・事務室他整備 ・発達ホール設置 ・キャリア・サポートセンター整備 ・食堂内厨房他改修 ・教室棟(B棟)・食堂屋上防水改修 ・体育館シャワー室他改修 ・講義棟(B棟)講義室8室改修 ・本館(A棟)廊下改修(1階・6～7階)
平成15年度	<ul style="list-style-type: none"> ・心理教育相談室整備 ・講義棟(B棟)講義室2室改修 ・ " 各階便所改修 ・ " 階段改修 ・ " 屋上防水一部改修 ・人間科学研究センター棟(E棟)外壁改修 ・本館(A棟)廊下改修(2～5階) ・夜間専用駐輪場設置 ・ボイラー室 ボイラー設備撤去改修

附属住吉校

年 度	整 備 内 容
平成16年度	<ul style="list-style-type: none"> ・フェンス補修(災害復旧)
平成15年度	<ul style="list-style-type: none"> ・小学校給食室天井塗装他改修 ・小・中学校普通教室床タイル改修 ・小・中学校校舎外壁一部改修 ・小・中学校体育館内壁一部改修

附属明石校園

年 度	整 備 内 容
平成16年度	<ul style="list-style-type: none"> ・中学校電気設備改修 ・中学校受水槽水位調整 ・幼稚園保育室前止水(災害復旧) ・幼稚園保育室床改修(災害復旧) ・幼稚園通路,共有通路,雨枳補修 ・中学校校舎他外部手摺改修 ・中学校校舎外部建具改修 ・小学校教室,3階廊下ノンスリップシート張替 ・小学校教室他床タイル改修 ・小学校校舎2階ノンスリップシート張替 ・小・中学校玄関庇改修 ・小学校ボール改修
平成15年度	<ul style="list-style-type: none"> ・中学校体育館屋上防水改修 ・中学校校舎屋根補修 ・中学校校舎前法面改修 ・中学校給水設備改修

附属養護学校

年 度	整 備 内 容
平成16年度	<ul style="list-style-type: none"> ・校舎給水設備改修 ・校舎空調設備改修 ・屋外排水設備改修 ・渡廊下屋上防水改修 ・外部テラス改修 ・ボイラー膨張タンク修理

5 - 1 - 5 . 予算及び決算

学部 運営費交付金 (校費)

区分	(A) 管理的経費		(B) 教育・研究経費		(C) その他		計	
	予算	決算	予算	決算	予算	決算	予算	決算
平成16年度	92,124,057	91,140,413	240,388,743	241,247,531	8,155,400	8,147,404	340,668,200	340,535,348
平成15年度	122,843,000	122,412,167	206,671,888	207,288,911	51,733,000	51,546,810	381,247,888	381,247,888
平成14年度	110,000,000	109,314,000	179,902,000	181,826,000	114,066,000	112,828,000	403,968,000	403,968,000
平成13年度	110,035,000	110,373,000	164,160,000	150,164,000	147,477,000	161,135,000	421,672,000	421,672,000

附属校園 運営費交付金 (校費)

区分	校名	予算	決算	管理的経費	教育・研究経費	その他
平成16年度	附属住吉校	60,614,650	60,377,862	21,004,536	12,660,149	26,713,177
	附属明石校園	57,496,000	57,509,204	28,106,063	16,738,986	12,664,155
	附属養護学校	30,311,770	30,385,106	1,807,853	12,113,848	16,463,405
平成15年度	附属住吉校	53,720,000	53,720,000	16,731,000	11,413,000	25,576,000
	附属明石校園	51,504,000	51,504,000	39,499,000	10,650,000	1,355,000
	附属養護学校	29,790,000	29,790,000	2,680,000	16,210,000	10,900,000
平成14年度	附属住吉校	56,345,000	56,345,000	15,307,000	13,395,000	27,643,000
	附属明石校園	48,898,000	48,898,000	35,107,000	12,270,000	1,521,000
	附属養護学校	29,796,000	29,796,000	2,055,000	18,866,000	8,875,000
平成13年度	附属住吉校	64,703,000	64,703,000	18,070,000	16,705,000	29,928,000
	附属明石校園	56,340,000	56,340,000	32,440,000	20,974,000	2,926,000
	附属養護学校	31,307,000	31,307,000	2,091,000	17,049,000	12,167,000

5 - 1 - 6 . 主要行事

学部

開催日	行事名
4月 1日(木)	前期開始
2日(金)	第3年次編入学生ガイダンス
5日(月)	春季休業終了
6日(火)	入学式, 学部2年次生学科別並びに各コース別ガイダンス
8日(木)	学部新入生ガイダンス, 教員免許取得希望者ガイダンス
9日(金)	前期授業開始
21日(水)	教授会, 前期課程委員会
23日(金)	学部・附属交流会議
28日(水)	後期課程委員会, 6人委員会
5月 12日(水)	教授会, 前期課程委員会
15日(土)	創立記念日
26日(水)	後期課程委員会, 6人委員会
6月 16日(水)	教授会, 前期課程委員会
29日(火)	学部・附属交流会議
30日(水)	後期課程委員会, 6人委員会
7月 7日(水)	臨時教授会
15日(木)	前期授業終了
21日(水)	教授会, 前期課程委員会
26日(月)	前期期末試験開始
28日(水)	後期課程委員会
30日(金)	前期期末試験終了
8月 1日(日)	夏季休業開始
2日(月)	高校生への大学説明会
3日(火)	"
9月 15日(水)	教授会, 前期課程委員会
21日(火)	博士課程前期課程入学試験(筆記)
22日(水)	" (口述)
29日(水)	教授会, 後期課程委員会
30日(木)	前期終了, 夏季休業終了
10月 1日(金)	後期開始, 後期授業開始
2日(土)	社会人特別選抜入学試験(筆記), 第3年次編入学試験(筆記)
3日(日)	" (口頭試問), " (口頭試問)
5日(火)	学部・附属交流会議
8日(金)	合格発表(博士課程前期課程入学試験)

10月	20日(水) 22日(金) 27日(水)	教授会, 前期課程委員会, 発達科学演習に関するFD講演会 合格発表(社会人特別選抜入学試験, 第3年次編入学試験) 後期課程委員会, 6人委員会
11月	6日(土) 17日(水) 19日(金) 24日(水)	人間行動学科AO入学試験(第1次選考) 教授会, 前期課程委員会 合格発表(人間行動学科AO入学試験第1次選考) 後期課程委員会, 6人委員会
12月	4日(土) 5日(日) 14日(火) 15日(水) 21日(火) 22日(水) 25日(土)	人間行動学科AO入学試験(第2次選考) " 学部・附属交流会議 教授会, 前期課程委員会 6人委員会 後期課程委員会, 研究科教授会 冬季休業開始
1月	7日(金) 15日(土) 16日(日) 19日(水) 26日(水) 27日(木) 29日(土) 30日(日)	冬季休業終了 大学入試センター試験 " 教授会, 前期課程委員会, キャリア・サポートに関するFD講習会 後期課程委員会, 7人委員会 後期授業終了, キャリア・サポートに関するFD講習会 博士課程前期課程人間発達科学専攻1年履修コース入学試験(小論文) " (面接)
2月	2日(水) 6日(日) 9日(水) 11日(金) 22日(火) 23日(水) 25日(金) 26日(土)	後期期末試験開始 後期期末試験終了 教授会, 前期課程委員会 合格発表(人間行動学科AO入学試験第2次選考, 博士課程前期課程人間発達科学専攻1年履修コース入学試験) 学部・附属交流会議 後期課程委員会 個別学力検査前期日程 "
3月	3日(木) 4日(金) 9日(水) 10日(木) 12日(土) 22日(火) 23日(水) 24日(木) 27日(日) 31日(木)	博士課程後期課程入学試験(筆記) " (口述) 教授会, 前期課程委員会, 後期課程委員会, 研究科教授会, 7人委員会 合格発表(個別学力検査前期日程, 博士課程後期課程入学試験) 個別学力検査後期日程 教授会, 前期課程委員会, 後期課程委員会 合格発表(個別学力検査後期日程) 卒業式 春季休業開始 後期終了

前期課程委員会(大学院総合人間科学研究科発達科学系前期課程委員会の略)

後期課程委員会(大学院総合人間科学研究科後期課程委員会の略)

研究科教授会(大学院総合人間科学研究科教授会の略)

附属校園

区分	春季休業	入学・入園式	夏季休業	修学旅行	冬季休業	願書受付	入学試験	合格発表	卒業・修了式
住吉校	小学校	3/26 ~ 4/7	4/14	7/20 ~ 8/30	7/15 ~ 7/17	12/17 ~ 1/7	12/3 ~ 12/4	12/21 ~ 12/23	12/25 3/24
	中学校	3/22 ~ 4/7	4/9	7/21 ~ 8/31	5/10 ~ 5/13	12/21 ~ 1/7	1/11 ~ 1/13 1/24 ~ 1/26	1/22 1/28	1/24 1/31 3/10
明石校園	小学校	3/20 ~ 4/7	4/9	7/20 ~ 8/31	10/30 ~ 11/1	12/24 ~ 1/7	11/11 ~ 11/12	12/8 ~ 12/10	12/10 3/18
	中学校	3/22 ~ 4/6	4/9	7/21 ~ 8/31	4/18 ~ 4/21	12/27 ~ 1/6	1/14 ~ 1/15	1/22 ~ 1/23	1/25 3/10
	幼稚園	3/18 ~ 4/11	4/13	7/21 ~ 9/7		12/24 ~ 1/7	9/24 1/17	9/27 ~ 9/29 1/18 ~ 1/20	9/30 1/21 3/17
養護学校	小学部	3/22 ~ 4/7	4/9	7/21 ~ 8/31		12/21 ~ 1/10	11/26	12/2	12/6 3/15
	中学部							12/2	12/6 3/15
	高等部							12/2	12/6 3/10

5 - 1 - 7 . 会議関係
教授会，臨時教授会

開催日	議題等
<p>4月 21日(水) 14:40 ~ 17:45</p> <p>構成員 112名 出席者 94名 出席率 83.9%</p>	<p>審議事項</p> <ol style="list-style-type: none"> 1. 教員人事の方針について 2. 学部授業担当者の人事選考委員会の設置について 3. 各種委員会委員の選出について 4. 規則の制定について 5. 人間表現学科前期日程入試検討委員会の設置について 6. プロジェクト研究選考委員会の設置について 7. 平成16年度内地研究員について 8. 学生の異動について 9. 平成16年度既修得単位の認定について 10. 平成16年度第3年次編入学生の既修得単位の認定について 11. 平成16年度非常勤講師担当の授業計画について <p>報告事項</p> <ol style="list-style-type: none"> 1. 学部長報告 <ol style="list-style-type: none"> (1) 法人化に伴う措置(損害保険，監事，専門業務型裁量労働制，兼業) (2) 発達科学部兼業者一覧について (3) 年次報告書の活用について (4) 平成16年度神戸大学入試結果について (5) 各種委員会委員名簿について (6) 平成16年度予定表について (7) 平成16年度科学研究費の申請，採択状況について 2. 各種委員会報告 <ol style="list-style-type: none"> (1) 教務委員会 <ol style="list-style-type: none"> 学生の異動について 平成16年度教育実習計画について 各コースの教育実習担当教員の役割について 障害学生に対する授業支援について 履修登録の上限を越える登録申請について 平成16年度以降の授業におけるゲストスピーカー制度の運用について (2) 学生委員会 <ol style="list-style-type: none"> 平成16年度入学者状況について 平成16年3月卒業者の進路状況について (3) 国際交流委員会 (4) 車両対策委員会 (5) 高大連携人文系運営準備委員会 (6) 就職・広報委員会 (7) インターンシップ委員会 3. その他 <ol style="list-style-type: none"> (1) スクールサポーターについて (2) 発達科学部の事務組織及び事務分掌について (3) 盗難防止について
<p>5月 12日(水) 15:15 ~ 17:35</p> <p>構成員 112名 出席者 82名 出席率 73.2%</p>	<p>審議事項</p> <ol style="list-style-type: none"> 1. 教員人事について <ol style="list-style-type: none"> (1) 採用人事の方針について (2) 昇任人事の方針及び人事選考委員会の設置について (3) 発達科学部附属明石小・中学校長，園長候補者選考委員会委員の選出について 2. 学内委員会委員の選出について 3. 発達科学部諸規則等の制定及び一部改正について <ol style="list-style-type: none"> (1) 発達科学部附属校則の制定及び一部改正について (2) 発達科学部人間表現学科実技検査入試検討委員会規程の制定について (3) 発達科学部安全衛生委員会規程の制定について 4. 共同研究の申請について 5. 平成16年度新入生の既修得単位の認定について 6. 学生の異動について 7. 平成17年度社会人特別選抜及び第3年次編入学試験専門委員会委員について 8. 平成17年度入学者選抜要項について 9. 研究推進委員会によるプロジェクト研究応募要項について <p>報告事項</p> <ol style="list-style-type: none"> 1. 学部長報告 <ol style="list-style-type: none"> (1) 平成16年度年度計画及び平成17年度事業計画のヒアリングについて (2) 非常勤講師問題について 2. 各種委員会報告 <ol style="list-style-type: none"> (1) 教務委員会 <ol style="list-style-type: none"> 学生の休学について 平成16年度教育実習の各附属校則の配当人数について 障害学生に対する授業支援状況について ゲストスピーカーについて

	<p>(2)高大連携特別講義について</p> <p>3. その他</p> <p>(1)事務長報告</p> <p>夜間専用駐輪場の運用及び利用状況について</p> <p>事務系職員の時間外勤務の縮減協力について</p> <p>発達科学部西側のマンション建設に伴う工事車両などの通行について</p>
<p>6月 16日(水)</p> <p>15:15 ~ 18:45</p> <p>構成員 112名</p> <p>出席者 99名</p> <p>出席率 88.4%</p>	<p>審議事項</p> <p>1. 教員人事について</p> <p>(1)学部授業担当者の選考について</p> <p>(2)昇任人事の方針及び人事選考委員会の設置について</p> <p>(3)採用人事の方針及び人事選考委員会の設置について</p> <p>新人間形成学科 専門分野【認知発達論】</p> <p>新人間行動学科 専門分野【公衆衛生及び健康評価】</p> <p>新人間行動学科 専門分野【行動心理】</p> <p>2. 学部長候補者選考の選挙管理委員会委員の選出について</p> <p>3. 非常勤講師の選考について</p> <p>4. 外国人研究者の受入れについて</p> <p>5. 平成15年度歳出決算書について</p> <p>6. 平成17年度研究生の募集要項について</p> <p>7. 平成17年度科目等履修生・聴講生の募集要項について</p> <p>8. 学生の異動について</p> <p>9. 平成17年度社会人特別選抜(第1年次入学)学生募集要項について</p> <p>10. 平成17年度第3年次編入学学生募集要項について</p> <p>11. 平成17年度外国人留学生学部入学者選考方法等について</p> <p>12. 特別聴講学生の受入れについて</p> <p>13. 発達科学部研究紀要規程の一部改正について</p> <p>報告事項</p> <p>1. 学部長報告</p> <p>(1)COE申請の結果について</p> <p>(2)部局長会議の報告について</p> <p>(3)発達科学部環境管理委員及び技術指導員について</p> <p>(4)附属図書館研究開発室室員委嘱の解除について</p> <p>(5)榎本教授の研究成果活用兼業申請の結果について</p> <p>(6)インターンシップ受入企業への訪問について</p> <p>(7)教員の研修届について</p> <p>(8)教室、研究室の学部長預かりについて</p> <p>2. 各種委員会報告</p> <p>(1)教務委員会</p> <p>学生の異動について</p> <p>六甲祭に伴う、11月12日(金)午後の3,4時限目の休講措置について</p> <p>学生向けアンケートの協力依頼について</p> <p>平成17年度教育実習について</p> <p>(2)自己評価委員会</p> <p>(3)国際シンポジウムについて</p> <p>3. その他</p> <p>(1)奨学寄附金(6件950万円)の受入れについて</p> <p>(2)事務長報告</p> <p>7月13日(火)の産業医による巡視について</p> <p>学部共有の資料室としたボイラー室の整備について</p> <p>A棟改修工事に伴う事務室の移転について</p> <p>(3)今後の会議日程について</p>
<p>7月 7日(水)</p> <p>13:10 ~ 14:00</p> <p>構成員 112名</p> <p>出席者 91名</p> <p>出席率 81.3%</p>	<p>審議事項</p> <p>1. 発達科学部長候補者選考選挙について</p> <p>2. 平成17年度研究生の募集要項について</p> <p>3. 平成17年度科目等履修生・聴講生の募集要項について</p> <p>報告事項</p> <p>1. プロジェクト研究選考委員会</p> <p>(1)重点配分枠</p> <p>研究代表者 城 仁 士 教授</p> <p>(2)一般配分枠</p> <p>研究代表者 伊 藤 篤 助教授</p> <p>2. 全学国際交流委員会</p> <p>3. 安全衛生委員会</p> <p>4. 節電についての協力依頼</p>
<p>7月 21日(水)</p> <p>15:15 ~ 17:50</p> <p>構成員 112名</p> <p>出席者 93名</p>	<p>審議事項</p> <p>1. 人事について</p> <p>(1)昇任人事について【造形表現論講座】</p> <p>(2)附属明石明石小・中学校長及び幼稚園長候補者の選考について</p> <p>(3)教員選考調書の書式について</p> <p>2. 学内各種委員会委員の改選について</p> <p>3. 教育実習検討委員会の設置について</p>

<p>出席率 83.0%</p>	<p>4. 各附属校校則の一部改正について 5. 発達科学部便りのホームページ掲載に関する申合せについて 6. 釜山国立大学校師範大学との学生の交流に関する実施細則について 7. 共同研究の申請について 8. 平成16年度当初予算の追加配分について</p> <p>報告事項</p> <p>1. 学部長報告 (1) 非常勤講師問題について (2) 健康診断について (3) 特別昇給について</p> <p>2. 各種委員会報告 (1) 「発達科学への招待」検討委員会 (2) 新学科設置準備委員会 (3) 高校訪問の結果報告 (4) 自己評価委員会 (5) 電子情報専門委員会 (6) 産業医巡視の結果報告について (7) 環境整備委員会 (8) 節電について (9) 就職・広報専門委員会 (10) 教務委員会 学生の異動について 前期成績表の提出について 平成16年度非常勤講師任用計画（博物館実習事前・事後指導）について 成績の厳格な認定及び評価について (11) 留学生専門部会 (12) 学舎検討委員会 (13) 日本教育大学協会 (14) 構内清掃について</p> <p>3. その他 (1) 奨学寄附金（2件 1,605,000円）の受入れについて</p>
<p>9月 15日(水) 15:15 ~ 17:35 構成員 112名 出席者 96名 出席率 85.7%</p>	<p>審議事項</p> <p>1. 教員人事について (1) 採用人事の方針及び人事選考委員会の設置について</p> <p>2. 各種委員会委員の改選について (1) 神戸大学セクシュアル・ハラスメント防止委員会委員 (2) 就職・広報専門委員会委員長 (3) 発達科学部衛生管理者 (4) 日本教育大学協会評議員(附属学校選出教員)</p> <p>3. 平成16年9月卒業者の判定について 4. 学生の異動について 5. 学生の退学について 6. 交流協定に基づく派遣留学生の修得単位の認定について 7. 平成16年度(後期)科目等履修生、聴講生及び研究生の受入れについて 8. 研究生の研究期間の延長について 9. 研究生の退学について</p> <p>報告事項</p> <p>1. 学部長報告 (1) 学長選考について (2) 科学研究費補助金について (3) 平成17年度概算要求額(運営費交付金 文部科学省の査定額)について (4) 平成16年度教育研究活性化支援経費の基本的な配分方針について (5) 神戸大学における点検・評価の基本的な考え方について (6) 平成18年度以降の全学共通教育について (7) 外国雑誌の購入について (8) 内地研究員の採択について (9) 各種委員会委員の交替について 学舎検討委員会 機種選定委員会 教務委員会副委員長 教務委員会委員 就職・広報専門委員会 自己評価委員会 (10) 教授会等への出席状況について</p> <p>2. 各種委員会報告 (1) 教務委員会 学生の異動について (2) 就職・広報専門委員会 (3) 安全衛生委員会 (4) 環境整備委員会 (5) 国際交流委員会 (6) 研究推進委員会</p> <p>3. その他</p>

	<ul style="list-style-type: none"> (1)奨学寄附金(6件2,800万円)の受入れについて (2)神戸大学施設使用に係る使用料等について (3)安全衛生管理等について <ul style="list-style-type: none"> 産業医による巡視結果の対応について A棟1階,2階事務室の改修工事について (4)節電状況について (5)会議日程について (6)キーワード集編集委員会
<p>9月 29日(水)</p> <p>15:15 ~ 17:45</p> <p>構成員 112名</p> <p>出席者 84名</p> <p>出席率 75.0%</p>	<p>審議事項</p> <ul style="list-style-type: none"> 1.委員の選出について 2.発達科学演習について <ul style="list-style-type: none"> (1)発達科学演習アンケート(平成16年度実施)結果について (2)2005年度からの「発達科学演習」について(案) 3.発達科学への招待について 4.2005年度からのカリキュラムについて 5.2006年度からの全学共通授業カリキュラムについて 6.授業概要の電子化について 7.成績評価の厳格性などについて <p>報告事項</p> <ul style="list-style-type: none"> 1.学部長報告 <ul style="list-style-type: none"> (1)学長候補者選考意向投票について (2)平成17年度科学研究費補助金の申請について 2.各種委員会報告 <p>教務委員会</p> <ul style="list-style-type: none"> (1)2004年度ゲストスピーカー制度の運用について (2)学生懇談会の開催について <p>3.その他</p> <p>学舎の再配置計画について</p> <ul style="list-style-type: none"> (1)ヒューマン・コミュニティ創成研究センター及び社会貢献室の工事完了について (2)A棟2階事務室工事に関わる各室の移転について (3)A棟1階事務室跡の学生ホール(仮称)の工事予定について
<p>10月 20日(水)</p> <p>13:45 ~ 16:45</p> <p>構成員 112名</p> <p>出席者 93名</p> <p>出席率 83.0%</p>	<p>審議事項</p> <ul style="list-style-type: none"> 1.平成17年度社会人特別選抜試験合格者の判定について 2.平成17年度第3年次編入学試験合格者の判定について 3.教員人事について <ul style="list-style-type: none"> (1)採用人事について <ul style="list-style-type: none"> 新人間行動学科 人間行動論講座 新人間行動学科 人間行動論講座 (2)附属養護学校長候補者選考委員会委員の選出について 4.発達科学部諸規則の一部改正について <ul style="list-style-type: none"> (1)神戸大学発達科学部特別聴講学生に関する内規について (2)神戸大学発達科学部科目等履修生規程の一部改正について (3)神戸大学発達科学部聴講生規程の一部改正について (4)神戸大学発達科学部研究生規程の一部改正について 5.就職・広報専門委員会の改組について 6.学生の異動について 7.平成16年度前期末試験における不正行為者に対する処置について <p>報告事項</p> <ul style="list-style-type: none"> 1.発達科学演習に関するFD講演会について 2.留学生センター日本語・日本文化研修留学生プログラムについて 3.ヒューマン・コミュニティ創成研究センターの今後の活動について 4.社会貢献室の今後の活動について 5.各種委員会 <ul style="list-style-type: none"> (1)学長候補者選考意向投票管理委員会 (2)教務委員会 <ul style="list-style-type: none"> 学生の異動について (3)キーワード集編集委員会 (4)就職・広報専門委員会 6.その他 <ul style="list-style-type: none"> (1)発達科学部勤務時間外緊急連絡網について (2)図書費の振り替え追加の提出について (3)本年度職員のレクリエーションについて (4)奨学寄附金(1件50万円)の受入れについて
<p>11月 17日(水)</p> <p>15:35 ~ 17:45</p> <p>構成員 112名</p> <p>出席者 91名</p>	<p>審議事項</p> <ul style="list-style-type: none"> 1.教員採用人事について 2.発達科学部諸規則の制定及び改廃等について 3.神戸大学名誉教授の推薦について 4.平成16年度予算の追加配分について 5.外国人研究者の受入れについて 6.研究生の受入れについて

<p>出席率 81.3%</p>	<p>7.平成17年度以降の発達科学演習について 8.平成18年度人間環境学科AO入試について 9.平成18年度入学選抜における選抜方法等の変更について</p> <p>報告事項 1.学部長報告 (1)発達科学部附属施設(旧灘区役所庁舎2階)の事業計画について 2.各種委員会報告 (1)教務委員会 (2)学生委員会 (3)新人間行動学科のAO入試について (4)キーワード集編集委員会 (5)安全衛生委員会 (6)環境整備委員会 3.その他 (1)奨学寄附金(2件550万円)の受入れについて (2)受託研究(1件280万円)の受入れについて</p>
<p>12月 15日(水) 15:15 ~ 16:30 構成員 112名 出席者 98名 出席率 87.5%</p>	<p>審議事項 1.平成17年度からの講座所属メンバーについて 2.大学院専任講座所属教員の取り扱いについて 3.発達科学部学科長選考の選挙管理委員会委員の選出について 4.発達科学部諸規程の制定及び改廃等について (1)平成17年4月1日からの諸規程の制定及び改廃等について (2)発達科学部評議員候補者選考規程の一部改正について (3)発達科学部研究紀要の一部改正について (4)環境管理委員会規則の制定について 5.平成17年度非常勤講師任用計画について</p> <p>報告事項 1.学部長報告 (1)臨時国大協総会(12.8)の報告について (2)教育研究活性化支援経費について (3)平成17年度科学研究費補助金・部局別申請状況について (4)授業時間及び授業時限に関する申し合わせについて (5)学位記の日付等の変更について (6)非常勤講師の給与単価の変更について (7)発達科学部四学科体制におけるカリキュラム体系について 2.各種委員会報告 (1)教務委員会 (2)課程認定委員会 (3)百年史編集委員会 (4)自己評価委員会 (5)就職・広報専門委員会 (6)安全衛生委員会 (7)国際交流委員会 (8)神戸大学阪神・淡路大震災十周年事業委員会 3.その他 (1)ヒューマン・コミュニティ創成研究センター開設記念シンポジウムの開催について (2)A棟改修工事について (3)実験中の事故防止について (4)予算の執行状況について (5)会議日程について</p>
<p>1月 19日(水) 15:05 ~ 19:20 構成員 112名 出席者 94名 出席率 83.9%</p>	<p>審議事項 1.教員人事について (1)教授昇任人事の方式について (2)発達科学部附属養護学校長候補者の選考について (3)発達科学部学科長候補者の選考について (4)発達科学部人間科学研究センター長候補者の選考について 2.発達科学部年次計画について 3.発達科学部研究紀要規程の一部改正について 4.平成17年度非常勤講師任用計画について 5.平成17年度非常勤講師の選考について 6.学期末試験における不正受験に関する申合せ(案)について 7.学生の留学について 8.発達科学シンポジウムに関する提案募集(案)について 9.北京師範大学との学術交流協定及び実施細則の締結について</p> <p>報告事項 1.学部長報告 (1)平成17年度学生納付金の設定(案)について (2)平成17年度予算(運営費交付金)予定額の概要について (3)新旅行何システム運用開始について (4)兼業の制限について (5)教員の永年勤続者表彰の実施について</p>

	<p>2. 各種委員会報告</p> <p>(1) 教務委員会 平成17年度からの授業時間及び授業時限について 授業概要の電子化について</p> <p>(2) 学生委員会</p> <p>(3) 研究推進委員会</p> <p>(4) 安全衛生委員会</p> <p>(5) キーワード集編集委員会</p> <p>(6) セクシュアル・ハラスメント防止対策委員会</p> <p>(7) 就職・広報専門委員会</p> <p>(8) キャリアサポートセンター準備室</p> <p>(9) ヒューマンコミュニティ創成研究センター準備室</p> <p>(10) 自己評価委員会</p> <p>3. その他</p> <p>(1) 奨学寄附金(1件250万円)の受入れについて</p> <p>(2) 予算執行状況について</p> <p>(3) 会議日程について</p>
<p>2月 9日(水)</p> <p>10:35 ~ 12:05 13:05 ~ 13:55</p> <p>構成員 112名</p> <p>出席者 97名</p> <p>出席率 86.6%</p>	<p>審議事項</p> <p>1. 平成17年度人間行動学科AO入試第2次選考(最終合格者)について</p> <p>2. 教員人事について</p> <p>(1) 昇任人事について</p> <p>(2) 採用人事について</p> <p>3. 各種委員会委員長等の選考について</p> <p>(1) 各種委員会委員長の選考について</p> <p>(2) 発達科学部自己評価委員会委員の選考について</p> <p>4. 特別昇給候補者選考方法について</p> <p>5. 平成17年度発達科学部入学者選抜に係る原則について</p> <p>6. 報告事項の取扱いについて</p> <p>報告事項</p> <p>1. 各種委員会報告</p> <p>(1) 教務委員会 平成16年度博物館実習の単位認定について 平成16年度教育実習の単位認定について 学生の異動について 学期末試験における不正行為に関する取り扱い 授業概要の入力について</p> <p>(2) 学生委員会 平成17年度個別学力検査第1段階選抜について 平成17年4月学生関係行事日程について</p> <p>(3) 就職広報・専門委員会</p> <p>2. その他</p> <p>(1) 発達科学部地域文化創成センター(仮称)の準備状況について</p> <p>(2) 附属学校入学及び第3年次編入学試験の実施について</p> <p>(3) 予算の執行状況について</p>
<p>2月 23日(水)</p> <p>13:05 ~ 14:35</p> <p>構成員 112名</p> <p>出席者 79名</p> <p>出席率 70.5%</p>	<p>審議事項</p> <p>1. 学部規則等の一部改正について</p> <p>(1) 学部規則の一部改正について</p> <p>(2) 研究生, 科目等履修生, 聴講生規程等の一部改正について</p> <p>(3) 発達科学部附属学校評議員規程の一部改正について</p> <p>2. 委員会委員の選考について</p> <p>3. 平成17年度予算編成の基本方針について</p> <p>4. 平成17年度非常勤講師の任用計画について</p> <p>5. 平成17年度非常勤講師の選考について</p> <p>報告事項</p> <p>1. 学部長報告</p> <p>(1) 理事及び学長補佐の担当業務について</p> <p>(2) 平成17年度神戸大学入学志願者数及び入学出願状況の概要について</p> <p>(3) 学部の後援について 日独文化交流事業ドレスデンの芸術「その息吹と精神」展覧会 鉄の彫刻展「NEW HEAVY」</p> <p>(4) 平成16年度特別昇給候補者の推薦について</p> <p>2. 各種委員会報告</p> <p>(1) 教務委員会</p> <p>(2) 安全衛生委員会</p> <p>3. その他</p> <p>(1) 平成16年度予算の執行について</p> <p>(2) 5時限授業の事務の対応について</p>
<p>3月 9日(水)</p> <p>10:05 ~ 11:40</p>	<p>審議事項</p> <p>1. 平成17年度前期日程入学者選抜選考について</p> <p>2. 発達科学部の諸規程及び内規の一部改正について</p> <p>(1) 発達科学部外国人特別学生の入学に関する規程の一部改正について</p>

<p>構成員 112名 出席者 91名 出席率 81.3%</p>	<p>(2)入学前の既修得単位の認定に関する内規の一部改正について 3.平成16年度卒業者の判定について 4.平成17年度研究生の受入れについて 5.平成17年度前期の科目等履修生及び聴講生の受入れについて 6.「卒業研究」資格判定制度について 7.研究生の研究期間の延長について 8.学生の異動について 9.E棟再配置計画(案)について 10.学生ホール(仮称)の名称及び利用要項について</p> <p>報告事項 1.学部長報告 (1)部局年次計画報告書について (2)不要物の廃棄処分について 2.各種委員会報告 (1)教務委員会 学生の異動について 既修得単位の認定審査日程について 授業概要の作成等について (2)インターンシップ委員会 (3)セクシュアル・ハラスメント防止対策委員会 (4)予算執行について 3.その他 (1)奨学寄附金(2件60万円)の受入れについて (2)今後の会議日程について (3)新旅行伺いシステム説明会について</p>
<p>3月 22日(水) 13:05 ~ 15:20 構成員 112名 出席者 94名 出席率 83.9%</p>	<p>審議事項 1.平成17年度後期日程入学者選抜選考について 2.各種委員会委員の選出について (1)留学生センター運営委員会 (2)入学試験機械化委員会 3.外国人研究者の受入れについて 4.平成17年度予算配分(案)について 5.学生の異動について 6.平成18年度入学者選抜方法(アドミッション・オフィス入試)について</p> <p>報告事項 1.学部長報告 (1)学内及び学部内の各種委員会委員について (2)入試手当について (3)平成18年度からの教授会開催曜日について (4)授業時間及び授業時限について 2.各種委員会報告 (1)教務委員会 学生の異動について 留学生について (2)就職・広報専門委員会 平成17年3月卒業生の進路状況について 卒業生・修了生の個人情報取り扱いについて (3)「発達科学への招待」検討委員会 (4)発達科学演習について (5)ヒューマン・コミュニティ創成研究センタープロジェクト部門について (6)環境整備委員会 (7)社会貢献準備室 3.その他 (1)会議日程について (2)予算執行について (3)平成17年3月31日付け退職者, 転任者について</p>

前期課程委員会

開催日	議題等
<p>4月 21日(水)</p> <p>13:40 ~ 14:40</p> <p>構成員 104名</p> <p>出席者 83名</p> <p>出席率 79.8%</p>	<p>審議事項</p> <ol style="list-style-type: none"> 1. 博士課程(前期課程)新規担当教員について 2. 学生の異動について 3. 特別研究学生の受入れについて 4. 研究生の除籍について 5. 平成17年度博士課程前期課程学生募集要項について 6. 平成16年度非常勤講師担当の授業計画について <p>報告事項</p> <ol style="list-style-type: none"> 1. 学生の異動について 2. 平成16年度入学者状況について 3. 平成16年3月修了者の進路状況について 4. 総合人間科学研究科評価委員会の設置について 5. 総合人間科学研究科研究推進委員会の設立について 6. 国際シンポジウムの開催について
<p>5月 12日(水)</p> <p>13:35 ~ 13:48</p> <p>構成員 104名</p> <p>出席者 72名</p> <p>出席率 69.2%</p>	<ol style="list-style-type: none"> 1. 学生の異動について 2. 研究生の受入れについて 3. 所属コース・講座の変更について 4. 平成16年度入学者の指導教員について 5. 特別研究学生の受入れについて 6. 平成17年度博士課程前期課程学生募集要項について
<p>6月 16日(水)</p> <p>13:30 ~ 14:15</p> <p>構成員 104名</p> <p>出席者 86名</p> <p>出席率 82.7%</p>	<p>審議事項</p> <ol style="list-style-type: none"> 1. 教員人事について <ol style="list-style-type: none"> (1) 博士課程(前期課程)新規担当教員の選考について (2) 昇任人事の方針及び人事選考委員会の設置について 2. 平成16年9月修了予定者の論文審査委員について 3. 平成17年度研究生の募集要項について 4. 平成17年度科目等履修生・聴講生の募集要項について 5. 学生の異動について <p>報告事項</p> <ol style="list-style-type: none"> 1. 学生の異動について 2. 会議日程について
<p>7月 21日(水)</p> <p>13:35 ~ 13:50</p> <p>構成員 104名</p> <p>出席者 82名</p> <p>出席率 78.8%</p>	<p>審議事項</p> <ol style="list-style-type: none"> 1. 非常勤講師の選考について 2. 平成16年度国費外国人留学生(教員研修留学生)の受入れについて 3. ハンブルク大学アジア・アフリカ研究所との学生交換に関する協定について <p>報告事項</p> <ol style="list-style-type: none"> 1. 平成17年度研究生の募集要項について 2. 平成17年度科目等履修生・聴講生の募集について
<p>9月 15日(水)</p> <p>13:40 ~ 14:05</p> <p>構成員 104名</p> <p>出席者 80名</p> <p>出席率 76.9%</p>	<p>審議事項</p> <ol style="list-style-type: none"> 1. 平成16年9月修了者の判定について 2. 平成16年度(後期)前期課程科目等履修生及び研究生の受入れについて 3. 研究生の退学について 4. 学生の研究指導の委託について 5. 長期履修申請について 6. 長期履修期間の変更(短縮)について 7. 広報委員会委員の改選について 8. ヒューマン・コミュニティ創成研究センター設立準備委員会の名称変更について 9. 指導教員の変更について 10. 研究生の研究期間の延長について <p>報告事項</p> <ol style="list-style-type: none"> 1. 平成17年度大学院総合人間科学研究科博士課程前期課程人間発達科学専攻1年履修コースの入学定員の省議決定について 2. 学生の異動について 3. 研究生の入学辞退について 4. 平成17年度大学院博士課程(前期課程)入学志願者数状況について 5. 不要書類等の焼却について 6. 会議日程について
<p>10月 6日(水)</p> <p>15:15 ~ 15:45</p> <p>構成員 104名</p> <p>出席者 74名</p>	<p>審議事項</p> <ol style="list-style-type: none"> 1. 平成17年度大学院総合人間科学研究科博士課程(前期課程)入学試験合格者(案)について 2. 学生の異動について 3. 研究生の退学について 4. 指導教員の変更について <p>報告事項</p> <ol style="list-style-type: none"> 1. 研究科長報告

出席率 71.2%	(1)海事科学部主催「中学生が見つけた港・船・海，わくわく調査船プロジェクト2004年の報告会」への後援について (2)科学研究費補助金の申請について 2. 学生の異動について 3. その他 (1)キャリアサポートセミナーについて
10月 20日(水) 13:05 ~ 13:30 構成員 104名 出席者 84名 出席率 80.8%	審議事項 1. 総合人間科学研究科規則の一部改正について 2. 教員の昇任人事について 3. 平成17年度大学院総合人間科学研究科博士課程前期課程人間発達科学専攻1年履修コース学生募集要項について 報告事項 1. 研究科長報告 (1)特別聴講学生交流協定について (2)総合人間科学研究科国際交流委員会委員について
11月 17日(水) 13:35 ~ 14:15 構成員 104名 出席者 84名 出席率 80.8%	審議事項 1. 総合人間科学研究科諸規則の制定及び一部改正について 2. 非常勤講師の選考について 3. 平成17年度3月修了予定者に係る修士論文審査委員候補者について 4. 研究生の受入れについて 5. 交流協定に基づく派遣留学生の修得単位の認定について 6. 平成17年度からの前期課程委員会の開催時間について 報告事項 1. 学生の異動について 2. 11月20日，21日開催の国際シンポジウムについて 3. 洲本支援ボランティア活動について
12月 15日(水) 13:35 ~ 14:15 構成員 104名 出席者 83名 出席率 79.8%	審議事項 1. 博士課程(前期課程)新規担当教員の選考について 2. 総合人間科学研究科諸規定の制定及び一部改正について 3. 平成17年度非常勤講師任用計画について 4. 平成18年度国費外国人研究留学生の受入れについて 5. 個別の入学資格審査について 6. 研究科前期課程委員会の開催日について 報告事項 1. 平成17年度教務関係予定について 2. 日本学生支援機構(旧日本育英会)「優れた業績による返還免除」制度の創設に伴う評価項目等について 3. 11月20日，21日開催の国際シンポジウムについて 4. 大学院の自己評価について 5. 会議日程について
1月 19日(水) 13:35 ~ 14:20 構成員 104名 出席者 78名 出席率 75.0%	審議事項 1. 総合人間科学研究科年次計画について 2. 総合人間科学研究科各種委員会規程の制定について 3. 平成17年度からの授業時間及び授業時限について 4. 北京師範大学との学術交流協定及び実施細則の締結について 5. 平成17年度非常勤講師の選考について 報告事項 1. 日本学生支援機構(旧日本育英会)「優れた業績による返還免除」制度の創設に伴う評価項目等について 2. 次期教務委員及び学生委員について
2月 9日(水) 13:05 ~ 14:25 構成員 104名 出席者 79名 出席率 76.0%	審議事項 1. 平成17年度大学院総合人間科学研究科博士課程前期課程人間発達科学専攻1年履修コース入学試験合格者の選考について 2. 博士課程(前期課程)新規担当教員の選考について 3. 報告事項の取扱いについて 報告事項 1. 学生の異動について 2. 平成17年4月学生関係行事日程について 3. 学生支援機構学資金返還免除候補者の選考に関する基準(案)について
3月 9日(水) 13:40 ~ 14:40 構成員 104名 出席者 84名 出席率 80.8%	審議事項 1. 神戸大学大学院総合人間科学研究科規則等の一部改正並びに各種委員会規程の制定及び一部改正について (1)神戸大学大学院総合人間科学研究科規則の一部改正について (2)神戸大学大学院総合人間科学研究科研究生規程，科目等履修生規程，聴講生規程及び外国人特別学生の入学に関する規程の一部改正について (3)神戸大学大学院総合人間科学研究科自己評価委員会規程の制定について (4)神戸大学大学院総合人間科学研究科広報委員会規程の一部改正について 2. 委員会委員の選出について

	<ul style="list-style-type: none"> (1)教務委員 (2)学生委員 (3)国際交流委員会委員 3.平成16年度博士課程(前期課程)修了者の判定について 4.平成17年度研究生の受入れについて 5.平成17年度前期の科目等履修生及び聴講生の受入れについて 6.研究生の研究期間の延長について 7.研究指導の委託について 8.学生の異動について 9.長期履修申請について 報告事項 1.部局年次計画報告書について 2.次期講座主任について 3.学生の異動について 4.平成17年度入学者の既修得単位認定審査日程について 5.会議日程について 6.その他 (1)新旅行伺システムの説明会について
<p>3月 22日(火)</p> <p>13:40 ~ 14:40</p> <p>構成員 104名</p> <p>出席者 83名</p> <p>出席率 79.8%</p>	<p>審議事項</p> <ul style="list-style-type: none"> 1.総合人間科学研究科発達支援インスティテュート心理教育相談室長及び副相談室長の選考について 2.総合人間科学研究科発達支援インスティテュート社会貢献室長の選考について 3.長期履修申請について 4.学生の異動について 5.指導教員の変更について 報告事項 1.兵庫教育大学との学生交流協定及び実施細則の締結について 2.平成16年度特に優れた業績による返還免除候補者の推薦及び評価項目について 3.会議日程について 4.平成18年度からの前期課程委員会の開催曜日について 5.学生の異動について