

5. 資料及びデータ

5 - 1. 管理運営関係

5 - 1 - 1. 管理・運営組織

平成18年3月31日現在

学部

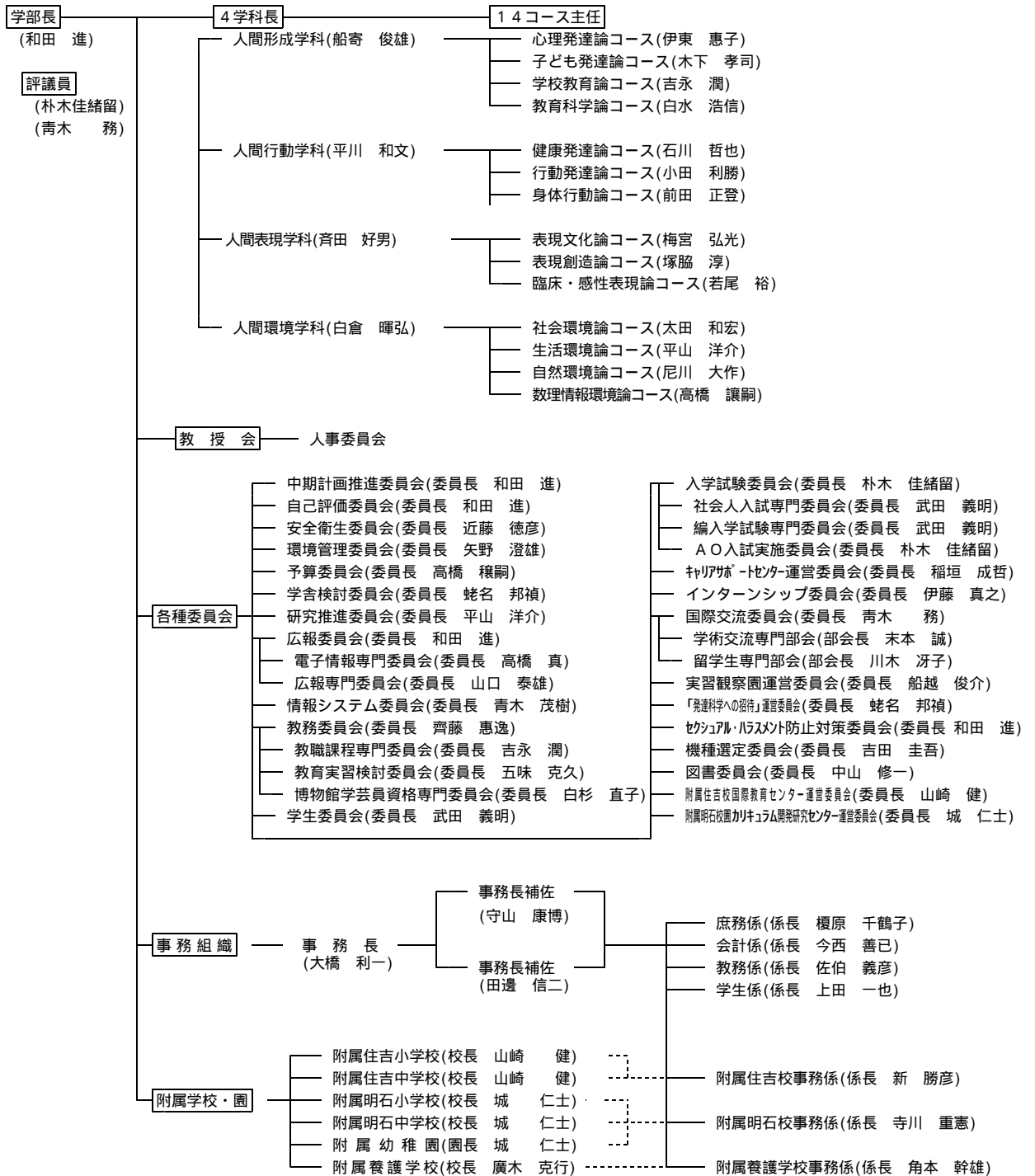

研究科

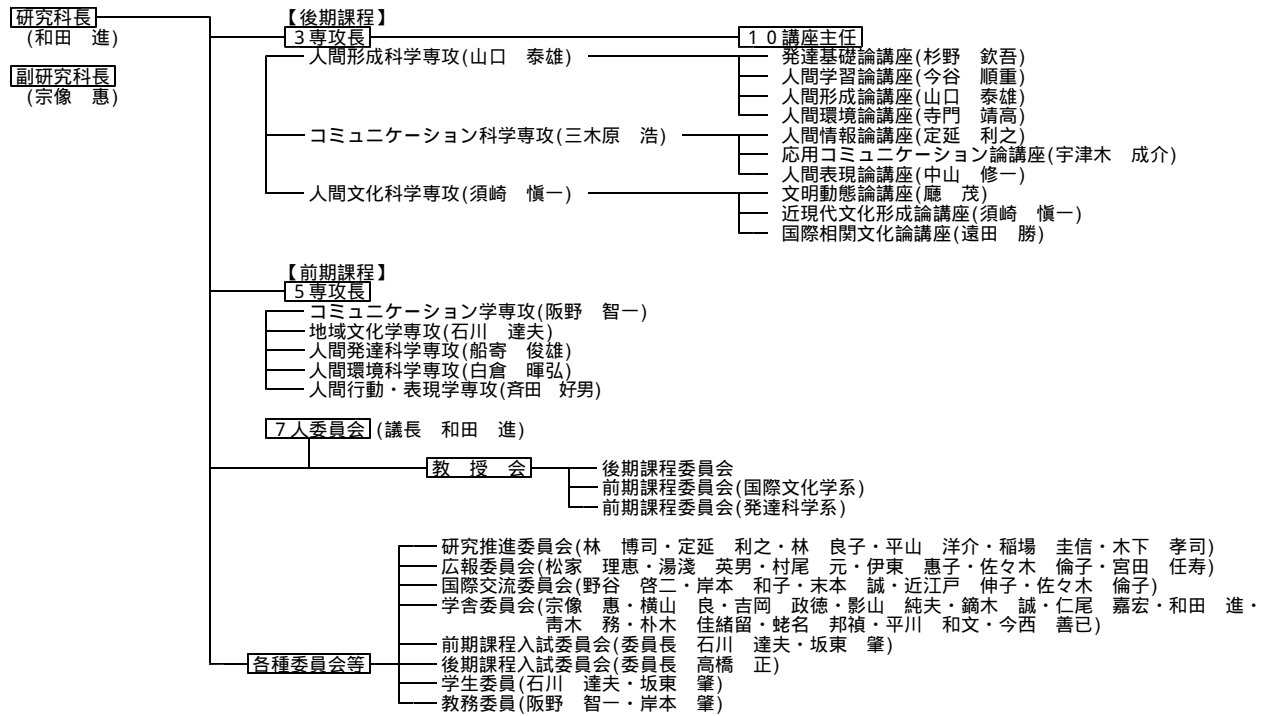

5 - 1 - 2 . 教職員数

(5月1日現在)

学部 区分	教授			助教授			講師			助手			小計			事務職員		技術職員		非常勤職員		小計		合計						
	男	女	計	男	女	計	男	女	計	男	女	計	男	女	計	男	女	計	男	女	計	男	女	計	男	女	計			
平成17年度	48	5	53	31	6	37	6	3	9	1	1	2	85	15	100	12	2	14	1	1	2	8	17	25	21	19	40	106	34	140
平成16年度	51	6	57	33	6	39	7	3	10	1	1	2	91	16	107	12	2	14	1	1	2	2	14	16	15	16	31	106	32	138
平成15年度	51	5	56	32	7	39	10	3	13	1	1	2	93	16	109	11	2	13	1	1	2	10	12	22	14	12	26	107	28	135
平成14年度	43	5	48	38	6	44	9	2	11	2	1	3	92	14	106	10	3	13	1	1	2	9	10	19	12	12	24	104	26	130
平成13年度	45	4	49	40	5	45	8	1	9	2	1	3	95	10	105	13	4	17	2	1	3	1	10	11	16	15	31	111	25	136

大学院 区分	教授			助教授			講師			助手			小計			事務職員		技術職員		非常勤職員		小計		合計						
	男	女	計	男	女	計	男	女	計	男	女	計	男	女	計	男	女	計	男	女	計	男	女	計	男	女	計			
平成17年度	2	2	4	4	4	8	1	1	2	0	0	0	7	2	9													7	2	9
平成16年度	1	1	2	1	1	2	0	0	0	1	1	2	2	1	3													2	1	3
平成15年度	1	1	2	1	1	2	0	0	0	1	1	2	2	1	3													2	1	3
平成14年度	1	1	2	1	1	2	0	0	0	1	1	2	2	1	3													2	1	3
平成13年度	1	1	2	1	1	2	0	0	0	1	1	2	2	1	3													2	1	3

区分	教諭						小計	事務職員	技術職員	非常勤職員	合計										
	小学校			中学校																	
	男	女	計	男	女	計															
平成17年度	21	8	29	18	9	27	39	17	56	1	1	2	2	2	4	5	5	10	40	25	65
平成16年度	21	8	29	18	8	26	39	16	55	1	1	2	2	2	4	5	5	10	40	24	64
平成15年度	21	8	29	20	6	26	41	14	55	1	1	2	2	2	4	5	5	10	42	22	64
平成14年度	21	8	29	20	6	26	41	14	55	1	1	2	2	2	4	5	5	10	42	22	64
平成13年度	21	8	29	20	6	26	41	14	55	1	1	2	2	2	4	5	5	10	42	22	64

区分	教諭						小計	事務職員	技術職員	非常勤職員	合計													
	小学校			中学校																				
	男	女	計	男	女	計																		
平成17年度	11	6	17	13	4	17	1	1	2	1	1	2	2	1	3	5	5	10	27	24	51			
平成16年度	12	5	17	13	4	17	1	5	6	26	14	40	2	1	3	1	2	3	5	5	10	29	22	51
平成15年度	12	5	17	13	4	17	1	5	6	26	14	40	2	1	3	1	2	3	5	5	10	29	22	51
平成14年度	13	4	17	13	4	17	1	5	6	27	13	40	1	1	2	1	2	3	4	4	8	29	20	49
平成13年度	13	4	17	13	4	17	1	6	7	26	14	40	3	1	4	1	2	3	4	4	8	30	21	51

区分	教諭			事務職員			技術職員			非常勤職員			合計		
	男	女	計	男	女	計	男	女	計	男	女	計	男	女	計
平成17年度	15	13	28	2	2	4	1	1	2	4	4	8	18	18	36
平成16年度	13	15	28	2	2	4	1	1	2	4	4	8	16	20	36
平成15年度	13	15	28	2	2	4	1	1	2	4	4	8	16	20	36
平成14年度	12	16	28	2	2	4	1	1	2	4	4	8	15	21	36
平成13年度	12	15	27	2	2	4	1	1	2	4	4	8	15	20	35

区分	教授			助教授			講師			助手			小計			教諭		事務職員		技術職員		非常勤職員		合計						
	男	女	計	男	女	計	男	女	計	男	女	計	男	女	計	男	女	計	男	女	計	男	女	計	男	女	計			
平成17年度	50	7	57	35	6	41	7	3	10	0	1	1	92	17	109	79	46	125	16	4	20	3	5	8	8	31	39	198	103	301
平成16年度	51	7	58	34	6	40	7	3	10	1	1	2	93	17	110	78	45	123	17	4	21	3	5	8	2	28	30	193	99	292
平成15年度	51	6	57	33	7	40	10	3	13	1	1	2	95	17	112	80	43	123	16	4	20	3	5	8	2	24	26	196	93	289
平成14年度	43	6	49	39	6	45	9	2	11	3	1	4	94	15	109	80	43	123	14	5	19	3	5	8	1	22	23	192	90	282
平成13年度	45	5	50	41	5	46	8	1	9	3	0	3	97	11	108	79	43	122	19	6	25	4	6	10	1	23	24	200	89	289

区分	学部			非常勤講師						合計																				
				附属住吉校			附属明石校			養護学校																				
	男	女	計	小学校	中学校	小計	小学校	中学校	幼稚園	小計	男	女	計	男	女	計														
平成17年度	71	25	96	0	6	6	2	2	4	2	8	10	0	1	1	1	2	3	0	2	2	1	5	6	0	3	3	74	41	115
平成16年度	64	22	86	1	3	4	2	3	5	3	6	9	0	1	1	1	3	4	0	2	2	1	6	7	1	3	4	69	37	106
平成15年度	70	15	85	1	2	3	2	3	5	3	5	8	0	1	1	1	3	4	0	2	2	1	6	7	0	2	2	74	28	102
平成14年度	95	18	113	1	4	5	1	3	4	2	7	9	0	1	1	1	2	3	0	2	2	1	5	6	0	1	1	98	31	129
平成13年度	94	18	112	1	3	4	2	2	4	3	5	8	0	2	2	1	2	3	1	2	3	2	6	8	0	1	1	99	30	129

学期	ティーチング・アシスタント		計
	前期課程	後期課程	
平成17年度	前期	66	86
	後期	68	86
平成16年度	前期	72	83
	後期	76	84
平成15年度	前期	75	88
	後期	81	92
平成14年度	前期	54	64
	後期	71	78

ゲスト・スピーカー	
件数	人数
平成17年度	51
平成16年度	48

5 - 1 - 3 . 教育研究施設

土地・建物

(単位：m²・棟)

区 分	摘 要	建物棟数及び延面積		備 考
		土 地	棟 数	
学 部 実 習 観 察 園 小 計		45,863	18	25,084
		1,948	2	289
		47,811	20	25,373
附 属 住 吉 小 学 校 附 属 住 吉 中 学 校 附 属 住 吉 校 管 理 棟 小 計			5	5,345
		29,185	5	4,638
			1	831
		29,185	11	10,814
附 属 明 石 小 学 校 附 属 明 石 中 学 校 附 属 幼 稚 園 小 計			3	4,061
		33,772	6	4,233
			4	1,251
		33,772	13	9,545
附 属 養 護 学 校 小 計		16,652	9	3,650
		16,652	9	3,650
合 計		127,420	53	49,382

建物の内訳

(1) 学部・実習観察園 (延 25,373 m²)

(単位：m²)

建 物 名 称	構 造	面 積	建 築 年	建 物 名 称	構 造	面 積	建 築 年
本 館 A 棟	R - 7	11,383	S . 4 3	門衛所・車庫	R - 1	120	S . 4 3
教室棟 B 棟	R - 2	2,138	S . 4 3	運動場附属施設	R - 1	144	S . 4 3
研究棟 C 棟	R - 2	1,094	S . 4 3	ボイラー室	R - 1	120	S . 4 3
研究棟 D 棟	R - 2	607	S . 4 3	プール附属施設	B - 1	42	S . 4 5
研究棟 E 棟	R - 4	830	S . 5 2	プール機械室	B - 1	20	S . 4 5
講義棟 F 棟	R - 5	3,754	S . 5 7	ポンプ室	R - 1	48	S . 5 7
研究棟 G 棟	R - 5	2,989	H . 6	渡 廊 下	R	133	S . 4 3
食 堂	R - 1	378	S . 4 3	連 絡 通 路	R	74	S . 4 3
体 育 館	R - 1	1,175	S . 4 3	管 理 棟	R - 2	148	S . 6 0
薬 品 庫	R - 1	35	S . 4 7	温 室		141	S . 5 9

(2) 附属住吉校 (延 10,814 m²)

(単位：m²)

建 物 名 称	構 造	面 積	建 築 年	建 物 名 称	構 造	面 積	建 築 年
小 学 校 校 舎	R - 3	4,425	S . 4 5	中 学 校 校 舎	R - 4	3,709	S . 4 4
小 学 校 体 育 館	S - 1	730	S . 4 5	ボイラー室	R - 1	80	S . 4 3
プール附属施設	B - 1	96	S . 6 0	中 学 校 体 育 館	S - 1	695	S . 4 5
小 学 校 器 具 庫	B - 1	85	H . 3	中 学 校 器 具 庫	B - 1	80	H . 3
うさぎ小屋	S - 1	9	H . 1 1	中 学 校 渡 廊 下	S - 1	74	S . 5 7
小 中 学 管 理 棟	R - 4	831	S . 5 5				

(3) 附属明石校園 (延 9,545 m²)(単位: m²)

建物名称	構造	面積	建築年	建物名称	構造	面積	建築年
小学校校舎	R - 2	2,139	S . 1 2	プール附属施設	B - 1	13	S . 3 7
小学校校舎	R - 3	1,222	S . 4 7	ポンプ室	B - 1	8	S . 4 3
小学校体育館	S - 1	700	S . 4 7	幼稚園園舎	R - 1	1,037	S . 4 3
中学校校舎	R - 4	3,152	S . 4 3	幼稚園保護室	R - 1	49	S . 4 3
中学校体育館	S - 2	860	S . 4 3	園舎渡廊下	R - 1	150	S . 4 3
中学校器具庫	S - 1	116	H . 8	鳥小屋	S - 1	15	S . 5 2
第二会議室	R - 1	84	S . 4 3				

(4) 附属養護学校 (延 3,650 m²)(単位: m²)

建物名称	構造	面積	建築年	建物名称	構造	面積	建築年
本館北棟	R - 2	1,924	S . 4 6	車庫	B - 1	70	S . 4 7
本館南棟	R - 1	464	S . 4 6	プール附属設	W - 1	34	S . 4 8
体育館	S - 1	494	S . 4 6	ポンプ室	B - 1	26	S . 4 6
渡廊下	S - 1	164	S . 4 6	ポンプ室	B - 1	8	S . 4 6
生活訓練施設	W - 2	466	H . 5				

体育施設等

区分	摘要	施設の内訳					備考
		運動場	テニスコート	体育館	プール	食堂	
		面	面	棟	基	席	
学部		1	4	1	1	138	プール 25m×6コース
附属住吉校		1	1	2	2	0	プール 25m×15m・12.5m×8m
附属明石校園		2	4	2	2	0	プール 25m×13m・20m×7.5m
附属養護学校		1	0	1	2	0	プール 25m×7m・10m×5m

車両用施設の現状

学部	駐車場 (構内通路等を利用)	59台分
	駐輪場 (グラウンド西側)	429台分
	夜間専用駐輪場 (研究棟C棟西側)	42台分
附属住吉校	駐車場 (構内通路等を利用)	28台分
附属明石校園	駐車場 (構内通路等を利用)	30台分
附属養護学校	駐車場 (車庫及び構内通路等)	10台分
	駐輪場 (本館北棟西側等)	28台分

5 - 1 - 4 . 教育研究施設の整備状況

学部	
年 度	整 備 内 容
平成17年度	<ul style="list-style-type: none"> ・教室棟(B棟)106.108.212.202教室改修 ・運動場防球ネット改修 ・本館(A棟)東側外壁雨漏改修 ・のびやかスペース「あーち」改修 ・E棟4階研究室他改修 ・防火対象物網入りガラス他改修 ・構内西側駐輪場他フェンス改修 ・A棟300号室他情報コンセント取設 ・A棟752号室床改修 ・G棟各階西側ドア改修 ・G棟玄関横資材置き場取設 ・D棟1階実験室床改修 ・情報処理教育室整備 ・構内南側フェンス部改修 ・実習観察園器具庫他改修 ・本館給水管バルブ改修 ・食堂北側ウッドデッキ補修 ・大会議室プロジェクター他取設 ・電子掲示板システム取設
平成16年度	<ul style="list-style-type: none"> ・ヒューマン・コミュニティ創成研究センター研究拠点整備 ・事務室他整備 ・発達ホール設置 ・キャリア・サポートセンター整備 ・食堂内厨房他改修 ・教室棟(B棟)・食堂屋上防水改修 ・体育館シャワー室他改修 ・講義棟(B棟)講義室8室改修 ・本館(A棟)廊下改修(1階・6～7階)
平成15年度	<ul style="list-style-type: none"> ・心理教育相談室整備 ・講義棟(B棟)講義室2室改修 ・ " 各階便所改修 ・ " 階段改修 ・ " 屋上防水一部改修 ・人間科学研究センター棟(E棟)外壁改修 ・本館(A棟)廊下改修(2～5階) ・夜間専用駐輪場設置 ・ボイラー室 ボイラー設備撤去改修

附属住吉校

年 度	整 備 内 容
平成17年度	<ul style="list-style-type: none"> ・小・中学校運動場整備工事 ・住吉校正門前コンクリート舗装補修工事 ・小学校給水管改修工事 ・中学校校舎1F北玄関天井アスベスト含有材料除去工事 ・小・中学校ホワイ-煙道補修工事 ・小・中ホワイ-煙突周辺フェンス取設置工事
平成16年度	<ul style="list-style-type: none"> ・フェンス補修(災害復旧)
平成15年度	<ul style="list-style-type: none"> ・小学校給食室天井塗装他改修 ・小・中学校普通教室床タイル改修 ・小・中学校校舎外壁一部改修 ・小・中学校体育館内壁一部改修

附属明石校園

年 度	整 備 内 容
平成17年度	<ul style="list-style-type: none"> ・附属幼稚園雨水排水暗渠等改修 ・中学校1階防火戸取設 ・小学校1階便所改修 ・小学校1階便所改修機械設備 ・中学校玄関天井改修 ・明石校蒸気管補修 ・小学校污水管改修 ・明石小学校給食室改修
平成16年度	<ul style="list-style-type: none"> ・中学校電気設備改修 ・中学校受水槽水位調整 ・幼稚園保育室前止水(災害復旧) ・幼稚園保育室床改修(災害復旧) ・幼稚園通路,共有通路,雨柵補修 ・中学校校舎他外部手摺改修 ・中学校校舎外部建具改修 ・小学校教室,3階廊下ノンスリップシート張替 ・小学校教室他床タイル改修 ・小学校校舎2階ノンスリップシート張替 ・小・中学校玄関庇改修 ・小学校ボール改修
平成15年度	<ul style="list-style-type: none"> ・中学校体育館屋上防水改修 ・中学校校舎屋根補修 ・中学校校舎前法面改修 ・中学校給水設備改修

附属養護学校

年 度	整 備 内 容
平成17年度	<ul style="list-style-type: none"> ・校舎空調設備取設 ・体育館外壁補修 ・美術室他天井改修 ・アスベスト撤去工事 ・運動場ポール撤去工事 ・給食配膳室床・厨房床改修
平成16年度	<ul style="list-style-type: none"> ・校舎給水設備改修 ・校舎空調設備改修 ・屋外排水設備改修 ・渡廊下屋上防水改修 ・外部テラス改修 ・ボイラー膨張タンク修理

5 - 1 - 5 . 予算及び決算

学部 運営費交付金(校費)

区分	(A) 管理的経費		(B) 教育・研究経費		(C) その他		計	
	予算	決算	予算	決算	予算	決算	予算	決算
平成17年度	117,100,000	119,590,699	180,113,625	177,155,454	8,981,469	8,981,469	306,195,094	305,727,622
平成16年度	92,124,057	91,140,413	240,388,743	241,247,531	8,155,400	8,147,404	340,668,200	340,535,348
平成15年度	122,843,000	122,412,167	206,671,888	207,288,911	51,733,000	51,546,810	381,247,888	381,247,888
平成14年度	110,000,000	109,314,000	179,902,000	181,826,000	114,066,000	112,828,000	403,968,000	403,968,000
平成13年度	110,035,000	110,373,000	164,160,000	150,164,000	147,477,000	161,135,000	421,672,000	421,672,000

附属校園 運営費交付金（校費）

区分	校名	予算	決算	管理的経費	教育・研究経費	その他
平成17年度	附属住吉校	61,593,000	61,495,932	19,160,119	10,835,455	31,500,358
	附属明石校園	53,715,000	53,585,077	18,484,003	14,900,244	20,200,830
	附属養護学校	49,443,400	49,357,251	2,562,915	11,044,338	35,749,998
平成16年度	附属住吉校	60,614,650	60,377,862	21,004,536	12,660,149	26,713,177
	附属明石校園	57,496,000	57,509,204	28,106,063	16,738,986	12,664,155
	附属養護学校	30,311,770	30,385,106	1,807,853	12,113,848	16,463,405
平成15年度	附属住吉校	53,720,000	53,720,000	16,731,000	11,413,000	25,576,000
	附属明石校園	51,504,000	51,504,000	39,499,000	10,650,000	1,355,000
	附属養護学校	29,790,000	29,790,000	2,680,000	16,210,000	10,900,000
平成14年度	附属住吉校	56,345,000	56,345,000	15,307,000	13,395,000	27,643,000
	附属明石校園	48,898,000	48,898,000	35,107,000	12,270,000	1,521,000
	附属養護学校	29,796,000	29,796,000	2,055,000	18,866,000	8,875,000
平成13年度	附属住吉校	64,703,000	64,703,000	18,070,000	16,705,000	29,928,000
	附属明石校園	56,340,000	56,340,000	32,440,000	20,974,000	2,926,000
	附属養護学校	31,307,000	31,307,000	2,091,000	17,049,000	12,167,000

5 - 1 - 6 . 主要行事

学部

開 催 日	行 事 名
4月 1日(金) 5日(火) 6日(水) 8日(金) 20日(水) 26日(火) 27日(水)	前期開始 春季休業終了，学部2年次生学科別並びに各コース別ガイダンス， 第3年次編入学生ガイダンス 入学式，学部新入生ガイダンス 前期授業開始 教授会 学部・附属交流会議 前期課程委員会，後期課程委員会，7人委員会
5月 15日(日) 18日(水)	創立記念日 教授会
6月 1日(水) 15日(水) 28日(火) 29日(水)	教授会，前期課程委員会，後期課程委員会，7人委員会 教授会 学部・附属交流会議 前期課程委員会，後期課程委員会，7人委員会
7月 14日(木) 19日(火) 20日(水) 25日(月) 27日(水) 29日(金)	前期授業終了 7人委員会 教授会 前期期末試験開始 前期課程委員会，後期課程委員会，7人委員会 前期期末試験終了
8月 1日(月) 2日(火) 9日(火)	夏季休業開始 高校生への大学説明会 "
9月 8日(木) 14日(水) 20日(火) 21日(水) 22日(木) 26日(月) 27日(火) 30日(金)	人間環境学科AO入学試験（第1次選考：書類選考） 前期課程委員会，後期課程委員会 学部・附属交流会議 教授会，発達科学演習に関するFD講演会 合格発表（人間環境学科AO入学試験第1次選考） 博士課程前期課程入学試験（筆記） "（口述） 前期終了，夏季休業終了
10月 1日(土) 2日(日) 3日(月) 8日(土) 9日(日) 12日(水) 14日(金) 19日(水)	後期開始，社会人特別選抜入学試験（筆記），第3年次編入学試験（筆記） 社会人特別選抜入学試験（口頭試問），第3年次編入学試験（口頭試問） 後期授業開始 人間環境学科AO入学試験（第2次選考） " 前期課程委員会，7人委員会 合格発表（博士課程前期課程入学試験） 教授会

10月 21日(金)	合格発表(社会人特別選抜入学試験, 第3年次編入学試験, 人間環境学科AO入学試験第2次選考)
26日(水)	前期課程委員会, 後期課程委員会, 7人委員会
11月 5日(土)	人間行動学科AO入学試験(第1次選考)
9日(水)	臨時教授会
11日(金)	合格発表(人間行動学科AO入学試験第1次選考)
16日(水)	教授会
22日(火)	学部・附属交流会議
30日(水)	臨時教授会, 前期課程委員会, 後期課程委員会, 7人委員会
12月 3日(土)	人間行動学科AO入学試験(第2次選考)
4日(日)	"
14日(水)	教授会
21日(水)	前期課程委員会, 後期課程委員会, 7人委員会
25日(日)	冬季休業開始
1月 7日(土)	冬季休業終了
18日(水)	教授会
21日(土)	大学入試センター試験
22日(日)	"
25日(水)	前期課程委員会, 後期課程委員会, 7人委員会
27日(金)	後期授業終了
28日(土)	博士課程前期課程人間発達科学専攻1年履修コース入学試験(小論文)
29日(日)	" (面接)
2月 6日(月)	後期期末試験開始
10日(金)	後期期末試験終了
14日(火)	教授会, 前期課程委員会
16日(木)	合格発表(人間行動学科AO入学試験最終合格者, 人間環境学科AO入学試験最終合格者, 博士課程前期課程人間発達科学専攻1年履修コース入学試験)
22日(水)	後期課程委員会, 7人委員会
25日(土)	個別学力検査前期日程
26日(日)	"
28日(火)	学部・附属交流会議
3月 6日(月)	博士課程後期課程入学試験(筆記)
7日(火)	" (口述)
8日(水)	教授会, 前期課程委員会
9日(木)	合格発表(個別学力検査前期日程)
10日(金)	後期課程委員会
12日(日)	個別学力検査後期日程
13日(月)	合格発表(博士課程後期課程入学試験)
20日(月)	教授会, 前期課程委員会, 後期課程委員会, 7人委員会
22日(水)	合格発表(個別学力検査後期日程)
24日(金)	卒業式
27日(月)	春季休業開始
31日(金)	後期終了

前期課程委員会(大学院総合人間科学研究科発達科学系前期課程委員会の略)

後期課程委員会(大学院総合人間科学研究科後期課程委員会の略)

附属校園

区分	春季休業	入学・入園式	夏季休業	修学旅行	冬季休業	願書受付	入学試験	合格発表	卒業・修了式
住吉校	小学校	3/26 ~ 4/7	4/12	7/25 ~ 8/29	7/5 ~ 7/8	12/16 ~ 1/9	11/25 ~ 11/26	12/18 12/20	12/22 3/24
	中学校	3/22 ~ 4/8	4/11	7/20 ~ 8/31	5/15 ~ 5/18	12/20 ~ 1/9	1/6 ~ 1/11 1/16 ~ 1/18	1/14 1/20	1/16 1/23 3/10
明石校園	小学校	3/24 ~ 4/7	4/11	7/22 ~ 8/31	9/28 ~ 9/30	12/24 ~ 1/7	11/24,25	12/7 · 12/8	12/9 3/20
	中学校	3/24 ~ 4/7	4/11	7/21 ~ 8/30	4/24 ~ 4/27	12/24 ~ 1/7	1/6,7,10	1/14 · 1/15	1/17 3/10
	幼稚園	3/19 ~ 4/7	4/12	7/21 ~ 9/8		12/21 ~ 1/6	9/12 1/16	9/13 ~ 9/15 1/17 ~ 1/19	9/16 1/20 3/17
養護学校	小学部							12/8	12/12 3/15
	中学部	3/22 ~ 4/7	4/11	7/21 ~ 8/31		12/21 ~ 1/6	11/30	12/8	12/12 3/15
	高等部				5/24 ~ 5/26			12/8	12/12 3/10

5 - 1 - 7 . 会議関係
教授会，臨時教授会

開催日	議題等
<p>4月 20日(水) 15:15～16:50</p> <p>構成員 109名 出席者 91名 出席率 83.5%</p>	<p>審議事項</p> <ol style="list-style-type: none"> 1. 発達科学部人事選考委員会規則の一部改正について 2. 発達科学部実習観察園長の選出について 3. 学生の異動について 4. 科目等履修生の除籍について 5. 平成17年度既修得単位の認定について 6. 平成17年度第3年次編入学生の既修得単位の認定について 7. 平成18年度入学者選抜の実施教科科目等の配点等について 8. 平成18年度アドミッション・オフィス入試学生募集要項について 9. 平成18年度入学者に係る入学試験日程について 10. 発達科学部と他団体との共催事業について <p>報告事項</p> <ol style="list-style-type: none"> 1. 学部長報告 <ol style="list-style-type: none"> (1)学長裁量枠について (2)個人データベースについて (3)発達科学部兼業者一覧について (4)各種委員会員について (5)平成17年度行事予定表について (6)平成17年度科学研究費補助金の採択状況について 2. 各種委員会報告 <ol style="list-style-type: none"> (1)教務委員会 <ol style="list-style-type: none"> 学生の異動について ゲストスピーカーについて 障害学生に対する授業支援について (2)学生委員会 <ol style="list-style-type: none"> 平成17年度入学者状況について 発達ホールについて (3)研究推進委員会 (4)キーワード集編集委員会 (5)キャリアサポートセンター (6)発達科学部国際交流委員会 (7)ヒューマン・コミュニティ創成研究センター開設記念シンポジウムについて (8)ヒューマン・コミュニティ創成研究センターの灘区役所跡地利用の現状について (9)全学国際交流委員会 (10)教員免許に係る課程認定について 3. その他 <ol style="list-style-type: none"> (1)奨学寄附金(2件150万円)の受入れについて
<p>5月 18日(水) 15:15～17:00</p> <p>構成員 109名 出席者 95名 出席率 87.2%</p>	<p>審議事項</p> <ol style="list-style-type: none"> 1. 教員人事について 2. 委員会委員の選出について 3. 平成17年度予算配分(再配分)について 4. 平成17年度入学者の既修得単位の認定について 5. 平成17年度非常勤講師担当の授業計画について 6. 平成18年度入学者選抜要項について 7. 平成20年度の入学試験の在り方について 8. 平成17年度六甲祭に伴う休講措置について <p>報告事項</p> <ol style="list-style-type: none"> 1. 学部長報告 <ol style="list-style-type: none"> (1)ヒューマン・コミュニティ創成研究センタープロジェクト部門の選定について (2)ヒューマン・コミュニティ創成研究センター開設記念式典，記念講演会及びシンポジウムの開催について (3)平成17年度教育研究活性化支援経費による戦略的・独創的な教育研究プロジェクト事業の公募要項について (4)学生の異動についての配付資料を個人情報保護の観点から回収資料とすることについて (5)プロジェクト研究の選定結果について (6)シンポジウムの選定結果について 2. 各種委員会報告 <ol style="list-style-type: none"> (1)教務委員会 <ol style="list-style-type: none"> 学生の異動について ゲストスピーカーの任用申請について (2)学生委員会 <ol style="list-style-type: none"> 学生の二輪車での通学について (3)キャリアサポートセンター 3. その他 <ol style="list-style-type: none"> (1)事務長報告 <ol style="list-style-type: none"> 事務室の定時終業日について 人間科学図書館の土曜開館について

	(2) E棟の改修工事について (3) 奨学寄附金の受入れについて
6月 1日(水) 13:00～13:15 構成員 109名 出席者 71名 出席率 65.1%	審議事項 1. 平成18年度入学者選抜要項について(社会人特別選抜) 報告事項 1. 学部長報告 (1) 5月25日開催のHCセンター開設記念シンポジウムの報告及び参加協力等のお礼 (2) 国際交流推進室国際交流企画員の推薦について (3) 研究推進特別経費による、城教授を代表とするプロジェクトチームの「高齢者の発達を支援する発達環境づくり」の出版について 2. 附属住吉校報告 3. 各種委員会報告 (1) 広報専門委員会
6月 15日(水) 15:15～17:05 構成員 109名 出席者 89名 出席率 81.7%	審議事項 1. 教授昇任人事の在り方について 2. 発達科学部学科・専攻運営会議規則の一部改正について 3. 平成19年度からの教育実習の在り方について 4. 平成18年度研究生の募集要項について 5. 平成18年度科目等履修生・聴講生の募集要項について 6. 平成17年度非常勤講師担当の授業計画及び選考について 7. 平成18年度社会人特別選抜(第1年次入学)学生募集要項(案)について 8. 平成18年度第3年次編入学学生募集要項(案)について 9. 平成18年度外国人留学生学部入学者選考方法等(案)について 10. 学生の留学について 報告事項 1. 学部長報告 (1) 附属住吉校の不正経理問題について (2) 連携創造センターからの依頼について (3) 科学研究費補助金の報告について (4) 本部ヒアリングについて (5) HCセンター開設記念シンポジウムの報告について (6) プロジェクト研究の選定結果について (7) シンポジウムの選定結果について 2. 各種委員会報告 (1) 教務委員会 (2) 環境管理委員会 (3) キャリアサポートセンター (4) セクシュアル・ハラスメント防止対策委員会 3. その他 (1) 附属住吉校報告 (2) 奨学寄附金(1件15万円)の受入れについて (3) 今後の会議日程について
7月 20日(水) 16:05～18:10 構成員 109名 出席者 91名 出席率 83.5%	審議事項 1. 教員人事について (1) 昇任人事について【人間環境学科】 (2) 昇任人事について【人間表現学科】 2. 平成17年度内地研究員について 3. 平成17年度非常勤講師担当の授業計画及び選考について 4. 科学研究費補助金獲得に向けての支援経費の設定について 報告事項 1. 灘区役所跡地「あーち」のオープンについて 2. 学部長報告 (1) 大学院をめぐる状況について (2) 平成17年度教育研究活性化支援経費について (3) 学部の後援について わくわく調査船プロジェクト2005企画委員会 3. 各種委員会報告 (1) 教務委員会 (2) 学生委員会 平成17年度新入生入学動機調査結果について 学生委員の交替について (3) AO入試実施委員会 (4) 留学生専門部会 (5) 広報専門委員会 (6) 環境整備委員会 (7) キャリアサポートセンター 4. その他 (1) 科学研究費補助金の適正な執行について (2) 奨学寄附金(2件850万円)の受入れについて

<p>9月 21日(水)</p> <p>14:00～17:35</p> <p>構成員 109名</p> <p>出席者 93名</p> <p>出席率 85.3%</p>	<p>審議事項</p> <ol style="list-style-type: none"> 1. 教員人事について <ol style="list-style-type: none"> (1)昇任人事について【人間表現学科】 (2)昇任人事について【人間環境学科】 2. 内海地域環境教育研究センター運営委員会委員の選出について 3. 発達科学部に研究倫理審査委員会を設置することについて 4. 平成16年度歳出決算書について 5. 平成17年9月卒業者の判定について 6. 平成17年度前期期末試験における不正行為者に対する処置について 7. 学生の除籍について 8. 平成17年度(後期)科目等履修生、聴講生及び研究生の受入れについて 9. 研究生の研究期間の延長について 10. 平成19年度からの教育実習のあり方について <p>発達科学演習FD実施</p> <p>発表者 人間表現学科 平芳 講師 人間形成学科 木下 助教授</p> <p>報告事項</p> <ol style="list-style-type: none"> 1. 学部長報告 <ol style="list-style-type: none"> (1)附属住吉校における親睦会費等の横領について (2)神戸大学の平成16年度に係る業務の実績に関する評価結果(素案)について (3)2006年外国雑誌購読の調査結果について (4)平成17・18年度一般歳出の概算要求基準の考え方について (5)人事院勧告について (6)情報セキュリティアンケートの提出について (7)学部の後援について 第19回日本民俗音楽学会 2. 各種委員会報告 <ol style="list-style-type: none"> (1)教務委員会 学生の異動について 教務委員の交替 後期のゲストスピーカー募集について (2)広報専門委員会 (3)安全衛生委員会 (4)環境管理委員会 (5)特別昇給委員会 3. その他 <ol style="list-style-type: none"> (1)奨学寄附金の受入れ手続きについて (2)奨学寄附金(6件2,020万円)の受入れについて (3)共同型協力研究(1件808,500円)の受入れについて (4)会議日程について (5)情報システム委員会
<p>10月 19日(水)</p> <p>15:15～16:40</p> <p>構成員 109名</p> <p>出席者 94名</p> <p>出席率 86.2%</p>	<p>審議事項</p> <ol style="list-style-type: none"> 1. 教員の昇任人事について 2. 平成18年度社会人特別選抜試験合格者の判定について 3. 平成18年度第3年次編入学試験合格者の判定について 4. 平成18年度人間環境学科AO入試第2次選考合格者の判定について 5. 神戸大学発達科学部における人を直接の対象とする研究に関する内規について 6. 学生の異動について 7. 研究生の除籍について <p>報告事項</p> <ol style="list-style-type: none"> 1. 学部長報告 <ol style="list-style-type: none"> (1)科学研究費補助金の申請依頼について (2)神戸大学利益相反マネジメント規則について (3)平成17年度高校生への神戸大学説明会実施報告について (4)平成17年度教育研究活性化支援経費による戦略的・独創的な教育研究プロジェクト事業について (5)個人情報の管理の徹底について (6)情報セキュリティアンケートについて (7)神戸大学学位記等改善ワーキングからの報告について (8)学部の後援について 「HPスーパーサイエンスキッズ」プロジェクト 2. 各種委員会報告 <ol style="list-style-type: none"> (1)教務委員会 学生の異動について ゲストスピーカーの任用申請について 双方向的授業についての意見提出について (2)学生委員会 (3)安全衛生委員会 (4)全学教職課程委員会 3. その他 <ol style="list-style-type: none"> (1)アスベスト使用サンプリング調査について (2)奨学寄附金(4件860万円)の受入れについて

<p>11月 9日(水) 15:15～17:25 構成員 109名 出席者 91名 出席率 83.5%</p>	<p>審議事項 1. 大学院の再編について</p>
<p>11月 16日(水) 15:35～17:15 構成員 109名 出席者 94名 出席率 86.2%</p>	<p>審議事項 1. 教員人事について (1) 教員の割愛について 2. 平成19年度人間行動学科AO入試について 3. 平成19年度入学者選抜における選抜方法等の変更について 4. 神戸大学発達科学部転科に関する申合せ(案)について 5. 神戸大学名誉教授の推薦について 6. 平成17年度予算の追加配分(案)について 7. エディス・コワン大学との学部間協定覚書について 8. 平成19年度からの教育実習のあり方について 9. 大学院の再編について 報告事項 1. 学部長報告 (1) 卒業式のガウンについて (2) 国立大学法人運営費交付金概算要求のイメージについて (3) 神戸大学工学部の学科改組について (4) 国立大学法人神戸大学職員給与規程等の改正骨子(案)について 2. 各種委員会報告 (1) 教務委員会 (2) 学生委員会 (3) セクシュアル・ハラスメント防止対策委員会 3. その他 (1) 奨学寄附金(4件125万円)の受入れについて</p>
<p>11月 30日(水) 15:15～16:45 構成員 109名 出席者 82名 出席率 75.2%</p>	<p>審議事項 1. 大学院の再編について 報告事項 1. 平成17年度教育研究活性化支援経費による戦略的・独創的な教育研究プロジェクト事業(第2回)の決定について</p>
<p>12月 14日(水) 15:15～17:35 構成員 109名 出席者 92名 出席率 84.4%</p>	<p>審議事項 1. 全学供出ポストについて 2. 評議員選考のための選挙管理委員会委員の選出について 3. 神戸大学発達科学部規則の一部改正について 4. 神戸大学公開講座委員会委員の選出について 5. 平成17年度非常勤講師担当の授業計画について 6. 平成17年度非常勤講師の選考について 7. 平成18年度非常勤講師担当の授業計画について 8. 学生の異動について 9. 大学院の再編について 10. 平成18年度神戸大学内地研究員の受入れについて 11. 特別聴講学生の受入れについて 12. 神戸大学とナンテールパリ第10大学との学術交流協定(案)及び学生交流実施細則(案)について 報告事項 1. 学部長報告 (1) 平成18年度科学研究費補助金応募状況について (2) 平成17年度特定分特別昇給候補者の推薦について 2. 各種委員会報告 (1) 教務委員会 平成18年度教務関係予定について 双方向的授業に関するアンケート結果について (2) 国際交流委員会 (3) 学術交流専門部会 3. その他 (1) 教員の振替及び代休制度について (2) 平成17年度予算の早期執行について (3) 奨学寄附金(1件60万円)の受入れについて (4) 会議日程について</p>
<p>1月 18日(水) 15:15～18:15 構成員 109名 出席者 94名 出席率 86.2%</p>	<p>審議事項 1. 教員人事について (1) 評議員候補者の選考について (2) 昇任人事について【人間行動学科】 (3) 採用人事の方針について 2. 神戸大学セクシュアル・ハラスメント相談員の選出について 3. 平成18年度非常勤講師担当の授業計画について</p>

	<p>4. 大学院の再編について</p> <p>5. その他</p> <p>(1) 平成18年度教務委員会委員長の選出について</p> <p>報告事項</p> <p>1. 学部長報告</p> <p>(1) 農学部附属食資源教育研究センター生産の日本酒の瓶ラベルのデザインについて</p> <p>(2) 平成18年度予算(運営費交付金)額の概要について</p> <p>(3) 総人件費改革のポイントについて</p> <p>(4) 教育研究基盤資料整備費について</p> <p>(5) 個人データベース項目一覧について</p> <p>(6) 神戸大学ホームカミングデイ(案)について</p> <p>2. 各種委員会報告</p> <p>(1) 教務委員会</p> <p>教務システムのWeb化について</p> <p>発達科学演習担当教員の割り振りについて</p> <p>(2) 学生委員会</p> <p>(3) 環境管理委員会</p> <p>(4) 安全衛生委員会</p> <p>3. その他</p> <p>(1) 予算の執行状況について</p> <p>(2) 奨学寄附金(2件230万円)の受入れについて</p>
<p>2月 14日(水)</p> <p>13:30~16:05</p> <p>構成員 109名</p> <p>出席者 96名</p> <p>出席率 88.1%</p>	<p>審議事項</p> <p>1. 教員人事について</p> <p>(1) 学科長(人間形成学科)候補者選考選挙管理委員会の設置について</p> <p>(2) 昇任人事について</p> <p>昇任人事について【人間形成学科】</p> <p>昇任人事について【人間表現学科】</p> <p>(3) 採用人事の方針について</p> <p>2. 各種委員会委員長等の選考について</p> <p>(1) 各種委員会委員長の選考について</p> <p>(2) 発達科学部自己評価委員会委員の選考について</p> <p>3. 兼業審査委員会の設置について</p> <p>4. 平成18年度非常勤講師の選考について</p> <p>5. 平成17年度予算の追加配分(案)について</p> <p>6. 入学前の既修得単位の認定に関する内規の一部改正について</p> <p>7. 神戸大学発達科学部規則第7条ただし書きに関する申合せの一部改正について</p> <p>8. 編入学の入学資格について</p> <p>9. 平成18年度人間行動学科AO入試第2次選考(最終合格者)について</p> <p>10. 平成18年度人間環境学科AO入試最終合格者の判定について</p> <p>11. 平成18年度発達科学部入学者選抜に係る原則について</p> <p>12. 大学院の再編について</p> <p>報告事項</p> <p>1. 学部長報告</p> <p>(1) 平成18年度神戸大学志願者数について</p> <p>(2) 4月の人事委員会での昇任人事について</p> <p>2. 各種委員会報告</p> <p>(1) 教務委員会</p> <p>平成17年度博物館実習の単位認定について</p> <p>学生の異動について</p> <p>シラバスの入力について</p> <p>全学共通授業科目後期末試験における不正行為について</p> <p>(2) 学生委員会</p> <p>平成18年度個別学力検査第1段階選抜について</p> <p>平成18年4月学生関係行事日程について</p> <p>(3) 教職課程専門委員会</p> <p>(4) 自己評価委員会</p> <p>3. その他</p> <p>(1) 奨学寄附金(3件845万円)の受入れについて</p>
<p>3月 8日(水)</p> <p>10:00~13:00</p> <p>構成員 109名</p> <p>出席者 96名</p> <p>出席率 88.1%</p>	<p>審議事項</p> <p>1. 平成18年度前期日程入学者選抜選考について</p> <p>2. 平成18年度外国人特別選抜(私費)選考について</p> <p>3. 教員人事について</p> <p>(1) 採用に伴う人事選考委員会の設置について</p> <p>(2) 総人件費改革の実行計画について</p> <p>(3) 採用人事の方針について</p> <p>(4) 教員の割愛について</p> <p>(5) 学科長候補者(人間形成学科)の選考について</p> <p>4. 各種委員会委員の選考について</p> <p>5. 神戸大学研修員の受入れについて</p> <p>6. 平成17年度卒業生の判定について</p> <p>7. 平成18年度研究生の受入れについて</p>

	<ul style="list-style-type: none"> 8. 平成18年度前期科目等履修生及び聴講生の受入れについて 9. 研究生の研究期間の延長について 10. 平成18年度非常勤講師担当授業計画について 11. 学生の異動について 12. 平成17年度後期期末試験における不正行為者に対する処置について 13. 大学院の再編について 報告事項 1. 各種委員会報告 <ul style="list-style-type: none"> (1) 教務委員会 <ul style="list-style-type: none"> 学生の異動について 平成18年度入学者の既修得単位の認定審査日程について 授業料の未納について シラバスの入力について (2) インターンシップ委員会 (3) キャリアサポートセンター運営委員会 (4) セクシュアル・ハラスメント防止対策委員会 (5) 学生委員会 (6) 情報システム委員会 3. その他 <ul style="list-style-type: none"> (1) 学部長報告 <ul style="list-style-type: none"> 奨学寄附金(2件2,148,800円)の受入れについて (2) 今後の会議日程について
<p>3月 20日(月)</p> <p>13:30~15:15</p> <p>構成員 109名</p> <p>出席者 83名</p> <p>出席率 76.1%</p>	<ul style="list-style-type: none"> 審議事項 1. 平成18年度後期日程入学者選抜選考について 2. 発達科学部諸規則の一部改正等について <ul style="list-style-type: none"> (1) 神戸大学発達科学部情報システム委員会規程の一部改正について (2) 発達科学部附属学校における情報の管理に関する実施手順(案)について (3) 神戸大学発達科学部におけるハラスメントの防止等に関する規程(案)について 3. 平成18年度非常勤講師担当授業計画について 4. 平成18年度非常勤講師の選考について 5. 平成18年度当初予算配分(案)及び平成17年度の執行状況について 6. 学生の異動について 7. 平成18年度研究生の受入れについて 8. 平成19年度入学者選抜方法(アドミッションオフィス入試)について 9. 平成19年度入学者選抜の実施教科科目等の配点等について 10. その他 <ul style="list-style-type: none"> (1) 学部長補佐の設置について 報告事項 1. 学部長報告 <ul style="list-style-type: none"> (1) 教育研究活性化支援経費について (2) 入学手続者数について 2. 各種委員会報告 <ul style="list-style-type: none"> (1) 教務委員会 <ul style="list-style-type: none"> 学生の異動について シラバスの入力について (2) 安全衛生委員会 3. その他 <ul style="list-style-type: none"> (1) 奨学寄附金(2件60万円)の受入れについて (2) 平成18年3月31日付け退職者について

前期課程委員会

開催日	議題等
<p>4月 27日(水)</p> <p>15:15 ~ 15:55</p> <p>構成員 100名</p> <p>出席者 83名</p> <p>出席率 83%</p>	<p>審議事項</p> <ol style="list-style-type: none"> 1. 大学院総合人間科学研究科諸規程の一部改正について (1) 大学院総合人間科学研究科規則の一部改正について (2) 大学院総合人間科学研究科教授会規程の一部改正について (3) 大学院総合人間科学研究科前期課程委員会内規の一部改正について (4) 大学院総合人間科学研究科長期履修規程の一部改正について 2. 博士(前期課程)新規担当教員の選考について 3. 平成17年度非常勤講師担当の授業計画及び非常勤講師の選考について 4. 学生の異動について 5. 研究生の異動について 6. 平成18年度博士課程前期課程学生募集要項について 7. 特別研究学生の受入れについて 8. 研究生の研究期間の変更について 9. 平成17年度入学者の指導教員について <p>報告事項</p> <ol style="list-style-type: none"> 1. 学生の異動について 2. 平成17年度入学者状況について 3. 平成17年3月修了者の進路状況について 4. 平成18年度国費外国人研究留学生の入学辞退について 5. ヒューマン・コミュニティ創成研究センター開設記念シンポジウムについて
<p>6月 1日(水)</p> <p>15:10 ~ 15:30</p> <p>構成員 100名</p> <p>出席者 77名</p> <p>出席率 77%</p>	<ol style="list-style-type: none"> 1. 発達支援インスティテュート心理教育相談室運営委員会委員の選出について 2. 神戸大学大学院総合人間科学研究科再入学に関する内規(案)について 3. アテネオ・デ・マニラ大学との学术交流協定(案)及び学生の交流に関する実施細則(案)の締結について 4. 平成17年度非常勤講師担当の授業計画について 5. 研究生の受入れについて 6. 平成17年度特別聴講学生の受入れについて 7. 平成18年度博士課程前期課程学生募集に係る筆記試験の外国語科目における辞書持込みについて <p>報告事項</p> <ol style="list-style-type: none"> 1. 学生の異動に関する資料の取扱いについて 2. アカデミック・ハラスメントについて 3. 学生の異動について 4. 大学院自己評価委員会
<p>6月 29日(水)</p> <p>15:15 ~ 16:10</p> <p>構成員 100名</p> <p>出席者 71名</p> <p>出席率 71%</p>	<p>審議事項</p> <ol style="list-style-type: none"> 1. 再入学に係る選考委員会に関する申合せ(案)について 2. 平成17年9月修了予定者の論文審査委員について 3. 平成17年度非常勤講師担当の授業計画及び選考について 4. 平成18年度総合人間科学研究科研究生募集要項(案)について 5. 平成18年度総合人間科学研究科博士課程前期課程科目等履修生・聴講生募集要項(案)について 6. 博士課程(前期課程)新規担当教員の選考について <p>報告事項</p> <ol style="list-style-type: none"> 1. 新時代の大学院教育の中間報告について 2. 神戸大学とパリ第10大学との間の学术交流協定(案)について 3. 国際交流委員会委員の交替について 4. 会議日程について 5. 自己評価データの記入について
<p>7月 27日(水)</p> <p>14:05 ~ 15:30</p> <p>構成員 100名</p> <p>出席者 75名</p> <p>出席率 75%</p>	<p>審議事項</p> <ol style="list-style-type: none"> 1. 指導教員の変更について 2. 平成17年度国費外国人留学生(教員研修留学生)の受入れについて 3. 研究生の研究期間の延長について 4. パーミンガム大学 - 神戸大学との学生交流協定書(案)について 5. 博士課程(前期課程)新規担当教員の選考について <p>報告事項</p> <ol style="list-style-type: none"> 1. 日本学生支援機構学資金返還免除候補者の選考に関する申合せ(案)について 2. 教員業績の提出について 3. 学部説明会について
<p>9月 14日(水)</p> <p>13:35 ~ 14:30</p> <p>構成員 101名</p> <p>出席者 74名</p>	<p>審議事項</p> <ol style="list-style-type: none"> 1. 外国人研究者の受入れについて 2. 平成17年9月前期課程修了者の判定について 3. 平成17年度(後期)前期課程科目等履修生・聴講生及び研究生の受入れについて 4. 研究生の研究期間の延長について 5. 長期履修申請について 6. 指導教員の変更について

出席率 73.3%	<ul style="list-style-type: none"> 7. 学生の異動について 8. 研究生の退学について 9. 平成18年度博士課程前期課程人間発達科学専攻1年履修コース学生募集要項について 10. 総合人間科学研究科諸規程の一部改正について <ul style="list-style-type: none"> (1) 神戸大学学位規程総合人間科学研究科細則の一部改正について (2) 総合人間科学研究科修士論文等の指導体制についての一部改正について <p>報告事項</p> <ul style="list-style-type: none"> 1. 大学院をめぐる状況について 2. 学生の異動について 3. 平成18年度博士課程前期課程入学志願者数状況について 4. 教員の学長裁量枠及び学内発の卓越した研究プロジェクトについて 5. 科学研究費補助金使用ルールについて 6. 奨学寄附金(1件5万円)の受入れについて 7. 会議日程について 8. 個人情報保有パソコンセキュリティ対策調査について
10月 12日(水) 15:15 ~ 15:40 構成員 102名 出席者 81名 出席率 79.4%	<p>審議事項</p> <ul style="list-style-type: none"> 1. 平成18年度大学院総合人間科学研究科博士課程前期課程入学試験合格者(案)について 2. 学生の異動について 3. 研究生の除籍について 4. 研究生の指導教員の変更について 5. 平成17年度特別聴講学生の受入れについて <p>報告事項</p> <ul style="list-style-type: none"> 1. 平成18年度科学研究費補助金獲得増に向けた対策について 2. 各講座単位での前期課程修了者の進路状況について 3. コープともしびボランティア振興財団「ボランティアコーディネートを学び実践に生かす人のための調査研究助成」に係る確認書 4. 学生の異動について
10月 26日(水) 15:15 ~ 15:40 構成員 102名 出席者 74名 出席率 72.6%	<p>審議事項</p> <ul style="list-style-type: none"> 1. 教員人事について <ul style="list-style-type: none"> (1) 博士課程(前期課程)新規担当教員の選考について (2) 昇任人事について【発達支援論講座】 2. 総合人間科学研究科附属発達支援インスティテュートヒューマン・コミュニティ創成研究センター規程の一部改正について 3. 総合人間科学研究科附属発達支援インスティテュートヒューマン・コミュニティ創成研究センターのびやか入・スあーち運営要項(案)について 4. 平成17年度前期特別聴講学生の履修科目の単位認定について 5. 研究科再編検討委員会の設置について <p>報告事項</p> <ul style="list-style-type: none"> 1. 科学研究費補助金の応募について 2. 学生の異動について 3. 各種委員会委員について
11月 30日(水) 15:15 ~ 15:30 構成員 102名 出席者 75名 出席率 73.5%	<p>審議事項</p> <ul style="list-style-type: none"> 1. 博士課程(前期課程)新規担当教員の選考について 2. 神戸大学大学院総合人間科学研究科規則の一部改正について 3. 平成18年3月修了予定者の論文審査委員候補者について <p>報告事項</p> <ul style="list-style-type: none"> 1. 自己評価委員会 2. 奨学寄附金(1件150万円)の受入れについて
12月 21日(水) 15:15 ~ 15:45 構成員 102名 出席者 76名 出席率 74.5%	<p>審議事項</p> <ul style="list-style-type: none"> 1. 大学院総合人間科学研究科規則の一部改正について 2. 博士課程(前期課程)新規担当教員の選考について <ul style="list-style-type: none"> (1) 人間環境科学専攻 新規担当教員の選考について (2) 人間行動・表現学専攻 新規担当教員の選考について 3. 平成18年度非常勤講師任用計画について 4. 平成18年3月修了予定者に係る修士論文等審査委員の選出について 5. 個別の入学資格審査について <p>報告事項</p> <ul style="list-style-type: none"> 1. 国際交流本部アンケート回答及び平成17年度国際交流実績調べについて 2. 自己評価委員会 3. 平成18年度教務関係予定について
1月 25日(水) 15:15 ~ 16:10 構成員 102名	<p>審議事項</p> <ul style="list-style-type: none"> 1. 博士課程(前期課程)新規担当教員の選考について 2. 平成18年度非常勤講師担当の授業計画について 3. 学術交流協定について <ul style="list-style-type: none"> (1) ナンテール パリ第10大学との学術交流協定(案)及び学生交流実施細則

出席者 83名 出席率 81.4%	(案)について (2) テネシー州立大学との学術交流協定(案)及び学生交流実施細則(案)について 4. 外国人研究員の受入れについて 5. 日本学生支援機構学資金返還免除候補者に係る選考委員について 報告事項 1. 大学院改組について 2. 次期教務委員及び学生委員について 3. キャリアサポートセンター
2月 14日(水) 16:20 ~ 17:20 構成員 102名 出席者 81名 出席率 79.4%	審議事項 1. 教員人事について (1)昇任人事について (2)博士課程(前期課程)新規担当教員の選考について 2. 平成18年3月修了予定者に係る修士論文審査委員の変更について 3. 研究指導の委託について 4. 平成18年度大学院総合人間科学研究科博士課程前期課程人間発達科学専攻1年履修コース入学試験合格者の選考について 報告事項 1. 平成18年度4月学生関係行事日程について 2. ナンテール パリ第10大学との学術交流協定及び学生交流実施細則の発達科学部のフランス語訳の表示について 3. 奨学寄附金(1件30万円)の受入れについて
3月 8日(水) 14:00 ~ 15:05 構成員 101名 出席者 84名 出席率 83.2%	審議事項 1. 博士課程(前期課程)新規担当教員の選考について 2. 委員会委員の選出について 3. 平成17年度博士課程(前期課程)修了者の判定について 4. 平成18年度研究生の受入れについて 5. 平成18年度前期科目等履修生及び聴講生の受入れについて 6. 研究生の研究期間の延長について 7. 長期履修期間の変更について 8. 平成18年度非常勤講師担当授業計画について 9. 指導教員の変更について 報告事項 1. 非常勤講師担当科目における受講状況の確認について 2. 学生の異動について 3. 平成18年度入学者の既修得単位認定審査日程について
3月 20日(月) 15:25 ~ 15:35 構成員 101名 出席者 71名 出席率 70.3%	審議事項 1. 平成18年度非常勤講師の選考について 2. 学生の異動について 報告事項 1. 平成17年度日本学生支援機構学資金返還免除候補者の推薦について